



GUIDES

RENTRÉE
2017

onisep

TOUTE L'INFO SUR LES MÉTIERS ET LES FORMATIONS

OBJECTIF

CAP

**CHOISIR
SA FORMATION**

Académies de Créteil | Paris | Versailles

 **île de France**



www.onisep.fr/lalibrairie

ministère de l'Éducation nationale,
de l'Enseignement supérieur et de la Recherche



Avec l'apprentissage votre vie professionnelle commence par une rencontre



**7 apprentis sur 10 trouvent un emploi
à l'issue de leur formation**

Pour en savoir plus, rendez-vous
sur apprentissage.iledefrance.fr

 **île de France**



Les informations contenues
dans ce guide sont
**susceptibles de subir
des modifications**
après l'édition.

Consultez le site

www.onisep.fr/ile-de-france
pour d'éventuelles mises à jour.
Renseignez-vous auprès de vos
professeurs, du psychologue de
l'Éducation nationale (ex-COP),
du directeur de la SEGPA ou du
principal du collège.

OBJECTIF CAP

choisir sa formation



Sommaire

Choisir la voie professionnelle	Page
Un CAP après la 3^e	2
Qu'est-ce qu'un CAP ?	2
Après un CAP ?	3
Sigles et abréviations	3
Comment préparer un CAP ?	4
Sous statut scolaire	4
Sous statut d'apprenti	5
Vos questions, nos réponses : spécial Parents	6
Scolarité et handicap	7
Bourses et aides	8
Quel métier pour moi ?	Page
Les métiers par ordre alphabétique et centres d'intérêt	9
J'aime bouger	10
J'aime construire	12
J'aime créer, dessiner	14
Je veux rendre service	16
J'aime réparer, bricoler	18
J'aime travailler les produits	20
J'ai le sens du commerce	21
Qu'est-ce que Folios ?	22
Où préparer un CAP ?	Page
Les CAP et CAPA en Île-de-France	23
Académie de Créteil	24
Académie de Paris	36
Académie de Versailles	42
Les unités localisées pour l'inclusion scolaire (ULIS)	56
Où s'informer ?	Page
Centres d'information et d'orientation	58
Adresses utiles	60

Nous remercions les services des rectorats de Créteil, Paris, Versailles,
les services départementaux de l'Éducation nationale et les chefs/fes
d'établissement pour leur concours à l'élaboration de ce document.

Un CAP après la 3^e

Après la classe de 3^e, vous envisagez de préparer une formation de la voie professionnelle pour acquérir des compétences techniques, des savoir-faire et entrer rapidement dans la vie professionnelle. Le certificat d'aptitude professionnelle (CAP) vous permet d'y parvenir en 2 ans tout en gardant la possibilité de continuer vos études.

Qu'est-ce qu'un CAP ?

Le CAP est un **diplôme professionnel**. Il permet d'apprendre un métier : pâtissier/ère, mécanicien/ne, ouvrier/ère horticole, vendeur/euse... et prépare à l'insertion professionnelle. Des **poursuites d'études** sont également possibles pour compléter sa formation ou se spécialiser. En Île-de-France près de **120 CAP** sont préparés dans le bâtiment, l'industrie, le commerce, les services, sous statut scolaire ou par apprentissage.

Organisation des études

Le CAP se prépare en **2 ans**. Au programme :

- **enseignements généraux** : français, maths, histoire-géo, langue vivante étrangère...
Entre 15 heures et 16 heures par semaine ;
- **enseignements technologiques et professionnels** de 17 heures ou 18 heures par semaine selon le domaine choisi. Ils se déroulent sous forme de cours, de travaux pratiques (TP) et de travaux en atelier, à l'intérieur ou à l'extérieur, en fonction de la spécialité du CAP ;
- une **période de formation en milieu professionnel** de 12 à 16 semaines (réparties sur 2 années) selon les spécialités.

Période d'accueil et de consolidation de l'orientation

Pour favoriser la réussite des élèves en 1^{re} année de CAP, des **journées d'accueil et d'intégration** sont proposées dans les LP, dès la rentrée. Une **période de consolidation de l'orientation** permet également aux élèves de confirmer ou de modifier leur choix de domaine professionnel entre la rentrée scolaire et les vacances de la Toussaint. Des **changements d'orientation** seront proposés sur proposition de l'équipe pédagogique avec l'accord de l'élève et de sa famille.

Enseignements et horaires en 1^{re} année de CAP

Les horaires ci-dessous sont donnés à titre indicatif.

Enseignements	Horaires hebdomadaires
Enseignement général	15 h ou 16 h
Français, histoire-géographie	3 h 30 ou 4 h ⁽¹⁾
Enseignement moral et civique	30 mn
Mathématiques-sciences ⁽²⁾	3 h 30 ou 4 h ⁽¹⁾
Langue vivante	2 h
Arts appliqués et cultures artistiques	2 h
Éducation physique et sportive	2 h 30
Prévention santé environnement	1 h
Enseignement technologique et professionnel	17 h ou 18 h
Aide individualisée ⁽³⁾	1 h
Total horaires hebdomadaires (dont projet pluridisciplinaire à caractère professionnel)	33 h environ
Enseignements facultatifs	4 h
Atelier d'expression artistique	2 h
Atelier d'éducation physique et sportive	2 h

(1) Horaires variables selon la spécialité.

(2) Sciences appliquées ou sciences physiques en fonction de la spécialité.

(3) Cet horaire est réservé à certains élèves en difficulté en français et/ou en maths.

Pour connaître la grille horaire par spécialité des CAP agricoles, consulter le site Chlorofil : www.chlorofil.fr/diplomes-et-referentiels/formations-et-diplomes/cap-agricole.html

Évaluation et obtention

L'examen du CAP comprend **sept épreuves obligatoires** (professionnelles et générales) et une **épreuve facultative de langue**. L'évaluation peut être réalisée sous la forme d'une **épreuve ponctuelle** ou prendre la forme d'un **contrôle en cours de formation (CCF)**.

Pour réussir son examen, il faut se présenter aux épreuves, obtenir la moyenne générale et la moyenne aux épreuves professionnelles, soit 10/20.

Qu'est-ce qu'un CAPA ?

Le **certificat d'aptitude professionnelle agricole (CAPA)** est un CAP dans le domaine agricole.

Il se prépare en 2 ans après la 3^e dans un lycée agricole, un ÉREA ou un CFA agricole. Agriculture, industries agroalimentaires, services en espace rural...

L'Île-de-France propose **4 spécialités de CAPA**.

Après un CAP ?

Le CAP permet principalement d'entrer directement dans la vie professionnelle comme employé/e ou ouvrier/ère qualifié/e. Toutefois des poursuites d'études sont envisageables, si le dossier scolaire de l'élève le permet.

Les poursuites d'études

Après le CAP ou le CAPA, il est possible de préparer :

- une **mention complémentaire (MC)** ou une **formation complémentaire d'initiative locale (FCIL)** ou un **certificat de spécialisation (CS)** agricole ou un **autre CAP en un an** pour se spécialiser davantage.

- un **baccalauréat professionnel (Bac pro)** durant deux ans, dans le même domaine professionnel que le CAP obtenu.

D'autres diplômes existent, préparés en apprentissage, comme le **brevet professionnel (BP)** ou le **brevet technique des métiers (BTM)**, ou sous statut scolaire comme le **brevet des métiers d'art (BMA)**.

INFO+

Sites à consulter

> **Ma voie pro** : www.onisep.fr/Voie-Pro
 > **Après la 3^e : autres formations**
www.onisep.fr/Pres-de-chez-vous/Ile-de-France/Creteil-Paris-Versailles/Se-former-dans-ma-region/S-informer-sur-le-lycee/Apres-la-3e-autres-formations-en-Ile-de-France

Sigles et abréviations

1^{er} pro	Première professionnelle
2^{de} pro	Seconde professionnelle
3^e prépa pro	Classe de 3 ^e préparatoire aux formations professionnelles
Bac pro	Baccalauréat professionnel
BDI	Bureau de documentation et d'information
BMA	Brevet des métiers d'art
BP	Brevet professionnel
BTM	Brevet technique des métiers
CAP	Certificat d'aptitude professionnelle
CAPA	Certificat d'aptitude professionnelle agricole
CDI	Centre de documentation et d'information
CIO	Centre d'information et d'orientation
CFA	Centre de formation d'apprentis
COP	Conseiller d'orientation psychologue
CPE	Conseiller principal d'éducation
ÉREA	Établissement régional d'enseignement adapté
JPO	Journée portes ouvertes
LEA	Lycée d'enseignement adapté
LP	Lycée professionnel
LPA	Lycée professionnel agricole
ML	Mission locale
PsyÉN	Psychologue de l'Éducation nationale (ex-COP)
SEGPA	Section d'enseignement général et professionnel adapté
SEP	Section d'enseignement professionnel

Schéma du parcours de formation

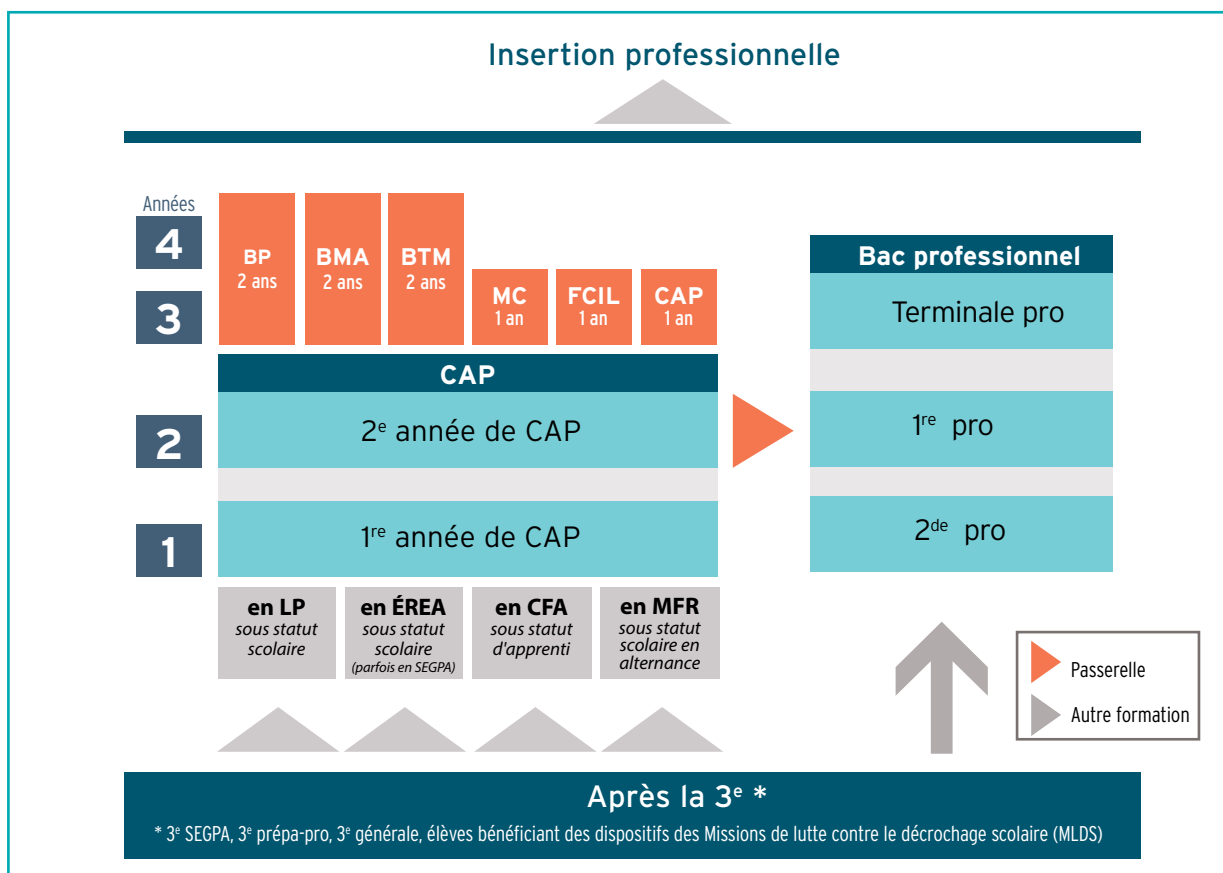

Comment préparer un CAP ?

Le CAP se prépare soit sous statut scolaire soit sous statut d'apprenti. Quels que soient, le mode de préparation choisi et l'établissement de formation, le programme et l'examen sont les mêmes.



© Robert Kneschke/Fotolia.com

Sous statut scolaire

La formation se déroule à temps plein dans un établissement public ou privé. Le ou la lycéen/ne conserve son statut d'élève. Il ou elle effectue des **périodes de formation en milieu professionnel** (stages) et a droit aux vacances scolaires.

■ En établissement public

L'élève prépare un CAP dans un **lycée professionnel (LP)** ou dans un **établissement régional d'enseignement adapté (ÉREA)**.

Retrouvez la liste des établissements dans le carnet d'adresses (pages 23-60) : [Pb](#)

Lycée professionnel (LP) public

La formation se compose d'enseignements généraux (français, mathématiques,...), d'enseignements technologiques et professionnels et de stages en entreprise.

Comment s'inscrire en LP public ?

Dès réception de la notification d'affectation, prendre contact avec l'établissement afin de connaître les modalités d'inscription.

Retirer le dossier d'inscription, préparer les pièces demandées, vérifier si le dossier est complet et le déposer à la date donnée par l'établissement.

Il est impératif de s'inscrire avant les vacances d'été.

ÉREA ou SEGPA

Les enseignements sont adaptés à des élèves qui rencontrent des difficultés scolaires.

L'élève prépare un CAP à son rythme, avec un suivi individualisé tenant compte de ses points forts et de ses difficultés. Il ou elle apprend son futur métier dans l'établissement scolaire et en entreprise au cours de stages.

Comment s'inscrire en ÉREA ou SEGPA ?

Prendre contact avec l'établissement d'accueil pour retirer le dossier d'inscription.

■ En établissement privé sous contrat

Lycée professionnel (LP) privé sous contrat

Le programme du CAP et l'examen sont les mêmes que dans un établissement public. La scolarité est payante.

Retrouvez la liste des établissements dans le carnet d'adresses (pages 23-60) : [Pr](#)

Comment s'inscrire en LP privé sous contrat ?

S'adresser directement aux établissements pour connaître les démarches et les conditions d'inscription. Il peut y avoir des pré-inscriptions ou des conditions particulières (d'âge par exemple).

Sous statut d'apprenti

L'apprentissage permet de préparer un CAP tout en travaillant dans une entreprise. Âgé/e au moins de 15 ans, le jeune signe un contrat de travail avec une entreprise et devient salarié/e.

■ L'établissement de formation (CFA ou LP)

L'apprenti/e suit des cours d'enseignement général et des cours d'enseignement technologique et professionnel.

L'établissement de formation peut être :

- un **centre de formation d'apprentis (CFA)** ;
- un **LP public** qui dispose d'une **unité de formation d'apprentis (UFA)** ;
- un **LP privé sous contrat**.

Retrouvez la liste des établissements dans le carnet d'adresses (pages 23-60) : **A**

Comment s'inscrire ?

S'adresser directement aux établissements dès le mois de mars pour connaître les démarches et les conditions d'inscription. Il peut y avoir des pré-inscriptions ou des conditions particulières (d'âge par exemple). Il est indispensable de trouver un employeur pour commencer son apprentissage.

■ L'entreprise

La pratique d'un métier et des gestes professionnels se transmet dans l'entreprise par les maîtres ou maîtresses d'apprentissage, qui ont la responsabilité de la formation. Il est possible d'effectuer son apprentissage dans le secteur privé ou dans le secteur public.

L'apprenti/e est salarié/e car il ou elle signe un **contrat d'apprentissage** avec l'entreprise :

- Le temps de travail est de 35 heures maximum par semaine.
- Il ou elle perçoit un salaire variable selon son âge et son année d'étude (de 25 à 78 % du SMIC dont le montant s'élève à 1480,27 € brut au 1^{er} janvier 2017).
- Les apprentis/es ont les mêmes vacances que les autres salariés/es de l'entreprise (en général cinq semaines par an).



Élèves porteurs de handicap

Consultez la page 7
« Scolarité et handicap »



Comment trouver une entreprise ?

Rechercher une entreprise pour signer un **contrat d'apprentissage** (voir page 6) s'apparente à une recherche d'emploi. Il est conseillé de **débuter ses recherches dès le mois de mars**. Il faut :

- ✓ **Préparer un CV** : indiquez vos stages de 3^e, activités extrascolaires, votre implication dans une association... et rédiger une lettre de motivation.
- ✓ **Cibler vos recherches** : quel métier, secteur, type d'entreprises, etc. ?
- ✓ **Consulter les offres d'emploi** sur les sites internet des entreprises et du pôle emploi.
- ✓ **Parler de votre projet autour de vous** (employeurs chez qui vous avez déjà fait des stages, famille, amis, voisins, commerçants...). Votre entourage connaît peut-être une entreprise susceptible de conclure un contrat d'apprentissage.
- ✓ **Rencontrer des professionnels** sur les salons et forums d'alternance.
- ✓ **Utiliser Facebook ou Twitter** : collectez des informations sur les entreprises (actualité, offres de contrat en alternance) ou entrez en contact avec d'autres élèves ou apprentis, des professeurs ou des personnes rencontrées lors de stages.
- ✓ **Contactez les entreprises** : envoyez votre CV. Prendre rendez-vous sur place pour vous présenter.

INFO+

Sites à consulter

- **Région Île-de-France**
www.iledefrance.fr/apprentissage
- **Portail de l'alternance**
www.alternance.emploi.gouv.fr/portail_alternance
- **Bourse de l'apprentissage des CCI**
www.bourse-apprentissage.com
- **Pôle emploi Alternance**
www.pole-emploi-jeune.fr
- **Portail de la Fonction publique**
www.fonction-publique.gouv.fr/biep/accéder-aux-offres-dapprentissage
- **Pages jaunes et annuaires d'entreprise**
<http://fr.kompass.com>



vos questions ?

Spécial parents

nos réponses...



Mon enfant peut-il suivre une formation dans une autre académie d'Île-de-France que celle où il est actuellement scolarisé ?

Oui, il est possible de s'inscrire dans un lycée professionnel public d'une autre académie de la région, sous réserve de places disponibles. Certaines formations professionnelles sont parfois difficilement accessibles aux élèves. D'autres, rares, ne sont pas proposées dans toutes les académies. Pour inscrire votre enfant dans une autre académie, parlez-en dès le 2^e trimestre au professeur principal car certaines démarches (entretien par exemple) sont exigées par les établissements proposant ces formations. Pour une admission dans un lycée privé sous contrat ou un CFA ou une UFA, renseignez-vous directement auprès de l'établissement souhaité, qu'il se trouve ou non dans votre académie.



Que faire si mon enfant n'a pas trouvé d'entreprise en septembre pour débiter son apprentissage ?

Soutenez votre enfant dans ses recherches. Pour l'aider dans ses démarches, il peut aussi se rapprocher :

- du directeur de SEGPA, de son ou sa professeur/e principal/e, du CPÉ ou du psyÉN dans son établissement actuel ;
- d'un psyÉN dans un CIO ;
- du CFA où il envisage de s'inscrire.

Si votre enfant n'a pas trouvé d'entreprise, certains CFA franciliens proposent le dispositif d'accès à l'apprentissage dit « dispositif passerelle ». Il permet à des jeunes d'entrer en formation sans contrat d'apprentissage, et, d'être accompagnés dans leurs démarches par des développeurs de l'apprentissage. Ce dispositif soutenu par le conseil régional a une durée limitée.



Qu'est-ce qu'un contrat d'apprentissage ?

Le contrat d'apprentissage est un contrat de travail en alternance. L'« apprenti/e » partage son temps entre une entreprise qui l'emploie et un établissement de formation où il suit des cours. Ce contrat engage l'entreprise, l'élève, ses parents quand il est mineur, et le centre de formation. Il comporte des mentions obligatoires, le nom du maître d'apprentissage, le diplôme préparé par l'apprenti/e, la durée du contrat et le salaire que doit verser l'employeur. Ce salaire est variable en fonction de l'âge du jeune et de l'année d'études. L'apprentissage ne commence qu'après la signature du contrat avec l'entreprise. Le contrat d'apprentissage prévoit une période d'essai.



Est-il nécessaire de faire plusieurs choix de formation pour l'an prochain ?

Oui, il est préférable d'envisager plusieurs possibilités. D'ailleurs, plusieurs choix sont à inscrire et à classer sur le dossier d'affectation. Certaines formations ont des conditions d'admission particulières et d'autres sont très demandées ou très rares. Même si le premier choix de votre enfant est une formation par apprentissage, il est conseillé d'inscrire, sur le dossier d'affectation, une formation dispensée en lycée professionnel.



INFO+

Sites à consulter

- > Espace parents : www.onisep.fr/Parents
- > Kit Parents : après la 3^e : <http://kitparents.onisep.fr/apresla3eme>
- > Foire aux questions sur l'alternance et l'apprentissage : www.onisep.fr/Premiers-pas-vers-l-emploi/Alternance
- > Formations interacadémiques : www.onisep.fr/ile-de-france

Crédit photos : Snowwhiteimages - Fotolia, BillionPhotos.com, amazingmikaël - Fotolia, Kzenon - Fotolia, Hogan Imaging - Fotolia

Scolarité et handicap

La Loi du 11 février 2005 affirme le droit pour tout élève handicapé de pouvoir bénéficier d'une scolarité adaptée à ses besoins et d'un accompagnement vers l'insertion. Pour cela, un parcours individualisé lui est proposé. La scolarité se déroule autant que possible dans le milieu scolaire ordinaire.



© Andrey Popov / Fotolia

Scolarisation individuelle ou dispositif collectif

En milieu scolaire ordinaire, deux possibilités existent, en fonction des capacités de l'élève et de ses besoins en accompagnement : la **scolarisation individuelle** ou dans un **dispositif collectif**. Pour chaque élève porteur de handicap, un **projet personnalisé de scolarisation (PPS)** (voir encadré ci-contre) est établi.

■ La scolarisation individuelle

L'élève est inscrit en classe dans les mêmes conditions que ses camarades et bénéficie de l'accompagnement des **auxiliaires de vie scolaire (AVS)** individuels ou collectifs, ou des **accompagnants des élèves en situation de handicap (AESH)**.

■ La scolarisation dans un dispositif collectif

Les élèves présentant le même type de handicap ou de trouble sont accueillis au sein d'une **Unité localisée pour l'inclusion scolaire (ULIS)** composée de 10 à 12 élèves. Les coordonnateurs/trices d'ULIS assurent l'organisation du dispositif et l'adaptation des enseignements. En lycée professionnel, l'ULIS fonctionne souvent en réseau avec plusieurs établissements afin d'offrir un éventail plus large de formations. L'inscription dans un établissement proposant une ULIS nécessite obligatoirement une décision de la **Commission des droits et de l'autonomie des personnes handicapées (CDAPH)**.

Retrouvez la liste des Unités localisées pour l'inclusion scolaire (ULIS) page 60.

INFO+

Sites à consulter

- **Site Onisep - Espace handicap**
www.onisep.fr/Handicap
- **Le contrat d'apprentissage aménagé**
<http://travail-emploi.gouv.fr/formation-professionnelle/formation-et-handicap>
- **Les aides de l'Agefiph**
www.agefiph.fr/Entreprise/Recrutement-et-integration/Aides-au-contrat-d-apprentissage

Apprentissage et handicap

Pour les jeunes porteurs de handicap souhaitant suivre une formation en apprentissage, il existe des dispositifs spécifiques relatifs aux périodes de formation en apprentissage. À partir de 16 ans, il est possible de demander une **reconnaissance de la qualité de travailleur handicapé (RQTH)**. Elle permet de bénéficier de mesures d'accompagnement vers l'emploi et d'aides à la formation professionnelle. Le jeune peut signer un **contrat d'apprentissage aménagé**. Il présente divers avantages : pas de limite d'âge supérieure, prolongation possible du contrat d'un an, aménagements matériels et pédagogiques.

Le projet personnalisé de scolarisation (PPS)

Le **PPS organise la scolarité** de l'élève handicapé/e et **assure la cohérence et la qualité des accompagnements et des aides** qui lui sont nécessaires. Validé par la CDAPH, il définit et coordonne les modalités de déroulement de la scolarité et les actions pédagogiques, psychologiques, éducatives, sociales, médicales et paramédicales répondant aux besoins particuliers de l'élève. Après accord et adhésion de la famille, le projet est mis en place par **l'enseignant/e référent/e pour la scolarisation des élèves handicapés (ERSEH)**. Le PPS est élaboré par l'équipe pluridisciplinaire de la **Maison départementale des personnes handicapées (MDPH)**, **l'enseignant/e référent/e** et **l'équipe de suivi de scolarisation (ESS)**.

Retrouvez la liste des Maisons départementales des personnes handicapées (MDPH) page 64.

Bourses et aides

Parents de futur/e lycéen/ne ou apprenti/e, des aides peuvent être accordées à votre enfant pour vous aider à financer ses études (bourse d'études, achat d'équipement, aides au transport, au logement...). Renseignez-vous auprès du principal ou du service social du collège pour faire le point sur les aides à la scolarité.

Financer ses études

Si votre enfant est boursier au collège, à situation familiale égale, il aura également droit à une bourse de lycée.

■ Les bourses de lycée

La **bourse de lycée** permet de financer les études. Elle est calculée en fonction des ressources et des charges familiales. Pour en bénéficier, les familles doivent constituer un dossier de demande de bourse auprès de l'établissement dans lequel leur enfant est scolarisé.

Son montant varie de 393 à 834 € (en 2016/2017).

La bourse de lycée peut être complétée par d'autres aides (montant annuel indicatif en 2016/2017) :

Bourse au mérite : 800 €.

Prime à l'internat : 257 €.

Prime de qualification pour les boursiers.

Prime d'équipement : 342 € versée aux élèves boursiers de 1^{re} année de certaines spécialités de CAP.

■ L'allocation de rentrée scolaire (ARS)

L'ARS est versée aux familles par la **Caisse d'allocations familiales (CAF)** sous conditions de ressources. **396 € pour les élèves ou apprentis/es** de 15 à 18 ans. Les montants pour la rentrée 2017 seront connus au mois d'avril 2017.



Les parents d'**élève porteur de handicap** peuvent également bénéficier d'**aides spécifiques, aides techniques, aides humaines**. Consultez la page 7 « Scolarité et handicap ».

■ Les aides du Conseil régional

Aides pour les lycéens/nés



Aide au transport : la carte imagine R permet aux élèves de moins de 26 ans de bénéficier d'un seul et même tarif de 341,90 € par an.



Aide à la restauration scolaire



Gratuité des manuels scolaires



Aide à l'équipement professionnel des lycéens dans les filières de la production et certaines filières des services.

Aides pour les apprentis/es



Aide à l'entrée en apprentissage : 320 € pour la 1^{re} année de formation, versée par le CFA.



Aide aux transports : la carte imagine R permet aux apprentis de moins de 26 ans de bénéficier d'un seul et même tarif de 341,90 € par an.



Carte d'étudiant des métiers

INFO+

Sites à consulter

> Mon enfant est en CAP

www.onisep.fr/Parents/Vos-questions-nos-reponses/Mon-enfant-est-au-lycee/Mon-enfant-est-en-CAP#P2

> Mon enfant est en CAP en apprentissage

www.onisep.fr/Parents/Vos-questions-nos-reponses/Mon-enfant-est-apprenti-e/Mon-enfant-est-en-CAP-en-apprentissage#P2

> Simulateur pour les bourses de lycée

www.education.gouv.fr/bourses-de-lycee

Quel métier pour moi ?

Les métiers par ordre alphabétique

A	Agent/e de propreté et d'hygiène	16
	Agent/e de sécurité	16
	Auxiliaire de vie sociale	16
B	Boucher/ère	20
	Boulangier/ère	20
C	Carrossier/ère réparateur/trice	18
	Chaudronnier/ère	12
	Conducteur/trice routier/ère	10
	Constructeur/trice de route	12
	Cordonnier/ère	18
	Couvreur/euse	12
D	Déménageur/euse	10
E	Électricien/ne installateur/trice	18
	Employé/e de collectivités	16
	Employé/e de restauration collective	20
F	Fleuriste	21
G	Garçon de café/serveuse	21
M	Maçon/ne	12
	Magasinier/ère	10
	Maroquinier/ère	14
	Mécanicien/ne automobile	18
	Mécanicien/ne en confection	14
	Menuisier/ère	13
	Monteur/euse câbleur/euse	19
O	Opérateur/trice de production	19
	Ouvrier/ère horticole	10
	Ouvrier/ère paysagiste	11
P	Palefrenier/ère	11
S	Sérigraphe	14
	Staffeur/euse ornementaliste	14
T	Tailleur/euse couturier/ère	15
	Tapissier/ère d'ameublement	15
	Technicien/ère	13
	Teinturier/ère, blanchisseur/euse	17
V	Valet, femme de chambre	17
	Vendeur/euse	21

« Quel métier pour moi ? » propose des **exemples de métiers** selon les goûts et les centres d'intérêt. Si votre enfant a d'autres idées, ne le censurez pas. N'oubliez pas que **tous les métiers sont accessibles aux filles et aux garçons**. N'hésitez pas à vous renseigner auprès des **professeurs/es** de votre enfant et du **psychologue de l'éducation nationale (ex-COP)** du collège et à conserver les résultats de vos recherches dans l'**application Folios**.

Les métiers par centre d'intérêt

J'aime bouger

pages 10-11

Conducteur/trice routier/ère
Déménageur/euse
Magasinier/ère
Ouvrier/ère horticole
Ouvrier/ère paysagiste
Palefrenier/ère

J'aime créer, dessiner

pages 14-15

Maroquinier/ère
Mécanicien/ne en confection
Sérigraphe
Staffeur/euse ornementaliste
Tailleur/euse couturier/ère
Tapissier/ère d'ameublement

J'aime réparer, bricoler

pages 18-19

Carrossier/ère réparateur/trice
Cordonnier/ère
Électricien/ne installateur/trice
Mécanicien/ne automobile
Monteur/euse câbleur/euse
Opérateur/trice de production

J'aime construire

pages 12-13

Chaudronnier/ère
Constructeur/trice de route
Couvreur/euse
Maçon/ne
Menuisier/ère
Technicien/ère

Je veux rendre service

pages 16-17

Agent/e de propreté et d'hygiène
Agent/e de sécurité
Auxiliaire de vie sociale
Employé/e de collectivités
Teinturier/ère, blanchisseur/euse
Valet, femme de chambre

J'ai le sens du commerce

page 21

Fleuriste
Garçon de café/serveuse
Vendeur/euse

J'aime travailler les produits

page 20

Boucher/ère
Boulangier/ère
Employé/e de restauration collective

INFO+

Sites à consulter

- > « Ce sera moi » : Demain je serai...
www.onisep.fr/Decouvrir-les-metiers/Actus-2015/Ce-sera-moi
- > Quiz Onisep - Quels métiers pour moi ?
www.onisep.fr/Decouvrir-les-metiers/Quiz-quels-metiers-pour-moi

Quel métier

pour moi ?

J'aime bouger



Conducteur/trice routier/ère

Les routiers/ères ne sont pas seulement des chauffeurs/euses. Il ou elle assure l'entretien régulier de son véhicule afin de prévenir les pannes et garantir une sécurité maximale. Les routiers/ères effectuent aussi des tâches commerciales et administratives. Responsable des marchandises, il ou elle en surveille le chargement et le déchargement. Le ou la conducteur/trice tient à jour ses carnets de bord, les factures, les papiers pour la police et les douanes. Ce métier s'exerce de jour comme de nuit et parfois à des horaires irréguliers.

Quel CAP ?

■ CAP Conducteur routier marchandises



Déménageur/euse

Emballer, porter, charger... sans casse !

Les déménageurs/euses savent démonter et remonter une armoire, emballer les verres avec précaution. Il ou elle s'arrange pour qu'un maximum d'objets tienne dans un minimum de place. Les déplacements sont fréquents, les contacts humains variés. La rapidité et la sécurité du transport sont améliorées par le recours à différents équipements. Les déménageurs/euses travaillent en équipe et sont encadrés/es par un ou une chef/fe d'équipe qui établit les devis.

Quel CAP ?

■ CAP Déménageur sur véhicule utilitaire léger



Magasinier/ère

Les magasiniers/ères travaillent dans un supermarché, en entrepôt ou dans une société de transport. Il ou elle réceptionne les produits, les rangent en respectant les règles de sécurité (produits inflammables) et d'hygiène. Il ou elle assure le suivi des stocks des produits informatisés, emballe et étiquette ceux qui seront expédiés. Il ou elle peut participer au chargement ou au déchargement des marchandises. Ce métier demande des compétences liées à l'informatique et aux nouvelles technologies.

Quels CAP ?

■ CAP Opérateur/opératrice logistique

■ CAP Vendeur-magasinier en pièces de rechange et équipements automobiles



Ouvrier/ère horticole

Chez un maraîcher, les ouvriers/ères horticoles cultivent des légumes ; chez un horticulteur, il ou elle produit des fleurs et des plantes en pot. Toujours en mouvement, son rôle est de tailler, arroser, désherber, protéger les semis, traiter les plantes contre les maladies. Il ou elle est aussi en charge de la récolte et du conditionnement. L'ouvrier/ère horticole participe à la vente des végétaux, prépare les commandes (étiquetage, expédition). Le métier exige du sens pratique, de l'habileté manuelle et une passion pour les plantes.

Quel CAPA ?

■ CAPA Métiers de l'agriculture spécialité production végétale : arboriculture, horticulture

Où préparer
un CAP ?
p. 23

J'aime bouger

Ouvrier/ère paysagiste

L'ouvrier/ère paysagiste appelé/e aussi jardinier/ière entretient les pelouses, les arbres et les fleurs des espaces verts et des jardins. Il ou elle prépare les sols, ramasse les feuilles, effectue la taille et le traitement. Il ou elle fait des semis, tond les pelouses, veille à l'arrosage. Ces professionnels/elles peuvent être amenés à mettre en place de l'éclairage extérieur, à poser des bordures, à installer un système d'arrosage. Quelques notions en plomberie, en maçonnerie et en électricité sont nécessaires.

Quel CAPA ?

■ CAPA Jardinier paysagiste

Palefrenier/ère

Étriller les chevaux, les panser, leur curer les sabots, les soigner, les nourrir... mais aussi entretenir les selles et les harnais, assurer le nettoyage de l'écurie... Palefrenier/ère n'est pas un métier d'équitation. Il ou elle sort le cheval à la main et à la longe pour le maintenir en forme, mais ne le monte que rarement. Ce métier peut s'exercer dans les centres équestres, les associations de propriétaires, les haras, les écoles de dressage, les fermes équestres...

Quel CAPA ?

■ CAPA Palefrenier/ère soigneur/euse



© Toasz Zajda/fotolia



© Eric/fotolia

INFO+

Publications

Quels autres métiers ?

Batelier/ère fluvial/e

■ CAP Transport fluvial

Chauffeur/euse livreur/euse

■ CAP Conducteur livreur de marchandises



Les métiers du paysage
Collection Zoom



Les métiers du transport
et de la logistique
Collection Parcours

à consulter au CDI ou au BDI
du collège ou au CIO

Quel métier pour moi ?

J'aime construire



Chaudronnier/ère

À partir de métaux en feuilles, de tubes, les chaudronniers/ères réalisent des pièces utilisées pour la fabrication des parois de wagons, des chaudières, des citernes. Son travail consiste à comprendre les plans, découper chaque élément, monter et assembler les pièces obtenues. Certains/es chaudronniers/ères travaillent à l'entretien et à la réparation d'équipements industriels : centrales nucléaires, réseaux de gaz... Ce métier demande des qualités manuelles, une bonne perception des formes et des volumes.

Quel CAP ?

■ CAP Réalisation en chaudronnerie industrielle



Constructeur/trice de route

Les constructeurs/trices participent à la construction et à l'entretien des routes, autoroutes, voies piétonnes, pistes cyclables, parkings... Il ou elle réalise les surfaces de circulation en utilisant différents matériaux (béton, bitume...). La pose de bordures de trottoirs, de caniveaux, de pavés et de mobilier urbain fait partie de ses activités. Pendant les travaux, il ou elle raccorde des réseaux souterrains existants (eau, gaz, électricité...). Sur des chantiers, ces professionnels/elles interviennent de jour et parfois de nuit pour ne pas perturber la circulation.

Quel CAP ?

■ CAP Constructeur de routes



Couvreur/euse

Le ou la couvreur/euse réalise, répare et entretient les toits. Sur un chantier, ces professionnels/elles préparent les échafaudages et les supports en bois pour réaliser la toiture. Il ou elle pose les éléments de couverture et peut utiliser différents matériaux tels que le bois, l'ardoise, le verre... Ce métier s'exerce à l'extérieur et en hauteur, ce qui nécessite de ne pas avoir peur du vide, d'être agile et de respecter des règles strictes de sécurité. Les couvreurs/euses peuvent devenir revêtitseur/euse-étanchéiste voire installateur/euse de panneaux solaires. Les débouchés sont nombreux.

Quels CAP ?

■ CAP Couvreur

■ CAP Étancheur du bâtiment et des travaux publics



Maçon/ne

Le ou la maçon/ne construit les fondations d'un immeuble ou d'une maison, monte les murs, les cloisons, pose les dalles. Il ou elle utilise plusieurs types de matériaux : briques, pierres, béton armé... Tout commence par la mise en place des coffrages en bois ou en métal. Le travail sur le chantier demande le sens de l'équilibre, un fort esprit d'équipe et le respect des règles de sécurité. Avec de l'expérience, les maçons/nes peuvent devenir chef/fe d'équipe.

Quels CAP ?

■ CAP Constructeur en béton armé du bâtiment

■ CAP Maçon

Où préparer
un CAP ?
p. 23

J'aime construire

Menuisier/ère

Les menuisiers/ères s'occupent des boiseries d'un bâtiment : parquets, escaliers, volets. Il ou elle passe l'essentiel de son temps dans son atelier. Sur les chantiers, il ou elle procède au montage, à la pose de vernis ou de teintes. Artisan/e habile et rapide, ces professionnels/elles maîtrisent les notions essentielles de géométrie. Bien que le travail manuel reste important, il ou elle manipule aussi des machines. Outre le bois, il ou elle utilise l'aluminium, le PVC... Les menuisiers/ères peuvent se spécialiser dans l'agencement.

Quels CAP ?

- CAP Menuisier fabricant de menuiserie, mobilier et agencement
- CAP Menuisier installateur

Techniverrier/ère

Les techniverriers/ères sont les spécialistes de la fabrication et de la pose de fenêtres, vitrines, vérandas. Le métier fait appel à la fois aux techniques de la miroiterie et du bâtiment. Il ou elle prépare le verre à l'atelier. Sur le chantier, il ou elle réalise le châssis de la vitre. Il ou elle coupe, soude, scelle les éléments en bois, métal ou plastique. Organisés et méticuleux, ces professionnels/elles doivent être en bonne condition physique et ne pas être sujets au vertige.

Quel CAP ?

- CAP Menuisier aluminium-verre



© Goodluz - Fotolia



© Jens Brueggemann aka Ikonoklast, Fotolia

Quels autres métiers ?

Agenceur/euse de cuisines et de salles de bain

- CAP Menuisier fabricant de menuiserie, mobilier et agencement

- CAP Menuisier installateur

Carreleur/euse-mosaïste

- CAP Carreleur-mosaïste

Charpentier/ère

- CAP Charpentier bois
- CAP Constructeur bois

Coffreur/euse-boiseur/euse

- CAP Constructeur en béton armé du bâtiment

Conducteur/trice d'engins de travaux publics

- CAP Conducteur d'engins : travaux publics et carrières

Ebéniste

- CAP Ebéniste
- CAP Arts du bois

Façadier/ère

- CAP Maçon
- CAP Plâtrier-plaquiste

Grutier/ère

- CAP Conducteur d'engins : travaux publics et carrières

Installateur/trice chauffagiste

- CAP Installateur thermique

Peintre

- CAP Peintre-applicateur de revêtements

Plâtrier/ère

- CAP Plâtrier-plaquiste
- CAP Staffeur ornemaniste

Plombier/ère

- CAP Installateur thermique

Solier/ère/moquetriste

- CAP Peintre applicateur de revêtements
- CAP Solier-moquetriste

INFO+

Publications



Les métiers des Industries de carrières et matériaux de construction

Collection Zoom



Les métiers du bâtiment et des travaux publics

Collection Parcours

à consulter au CDI ou au BDI
du collège ou au CIO

Quel métier

pour moi ?

J'aime créer, dessiner



Maroquinier/ère

Les maroquiniers/ères fabriquent des objets en cuir : portefeuilles, ceintures, sacs à main... Il ou elle en définit la forme, choisit le matériau, la couleur puis réalise un modèle. Il ou elle prépare le cuir, découpe les pièces, les assemble. La couture s'effectue à la machine, parfois à la main. Dans l'industrie, ces professionnels/elles se spécialisent sur un type de poste : coupeur/euse, piqueur/euse-monteur/euse. Dans une petite entreprise, les maroquiniers/ères réalisent entièrement le produit, de la création à la finition.

Quel CAP ?

■ CAP Maroquinerie



Mécanicien/ne en confection

Les mécaniciens/nes en confection participent à la fabrication en série de vêtements, de linge, de tissus d'ameublement avec des machines industrielles. Il ou elle règle la machine à coudre (aiguilles, tension du fil, longueur des points) puis effectue les coutures. Le ou la mécanicien/ne peut aussi réaliser des retouches, repasser et conditionner les produits. Ces professionnels/elles travaillent en atelier dans les entreprises du secteur de l'habillement. Il s'agit surtout d'entreprises axées sur la confection de petite série.

Quel CAP ?

■ CAP Métiers de la mode - vêtement flou



Sérigraphe

Les sérigraphes impriment des dessins de façon répétée sur divers matériaux (verre, bois, tissu,...) pour la publicité, la mode, l'aéronautique, l'industrie automobile... Pour réaliser une image, il ou elle crée une forme (image en négatif) qui est ensuite appliquée contre un support d'impression. Il ou elle veille au bon fonctionnement des machines d'impression, règle les paramètres et prépare l'encre en fonction du support pour assurer la qualité du produit final.

Quel CAP ?

■ CAP Sérigraphie industrielle



Staffeur/euse ornemaniste

Corniches, moulures, plafonds ornés : les staffeurs/euses ornemanistes sont des artisans/es d'art du bâtiment. Il ou elle conçoit des éléments de décoration en plâtre (staff) pour transformer un intérieur ou restaurer une construction ancienne. À partir de dessins, ces professionnels/elles réalisent des moules et des formes. Employé/e par des entreprises du bâtiment ou sur les chantiers, il ou elle travaille avec des architectes et des décorateurs. Des connaissances en histoire de l'art sont nécessaires.

Quel CAP ?

■ CAP Staffeur ornemaniste

Où préparer
un CAP ?
p. 23

J'aime créer, dessiner

Tailleur/euse couturier/ère

Ces professionnels/elles réalisent des vêtements sur mesure selon la demande du client. Il ou elle prend ses mensurations, définit la forme du vêtement, choisit le tissu et dessine un premier patron. Avec minutie, il ou elle coupe le tissu et assemble les pièces. À l'essayage, cet ou cette artisan/e ajuste le vêtement sur le client. Il ou elle coud l'ensemble et procède aux finitions. Souvent indépendant, le ou la tailleur/euse-couturier/ère peut être salarié/e d'un atelier de fabrication en série ou d'une maison de couture.

Quels CAP ?

- CAP Métiers de la mode - vêtement flou
- CAP Métiers de la mode - vêtement tailleur

Tapissier/ère d'ameublement

Les tapissiers/ères d'ameublement participent à la décoration d'hôtels, de bureaux... Ce métier comporte deux spécialités. Le ou la tapissier/ère en siège utilise le tissu, la mousse, le cuir, pour garnir et habiller lits, fauteuils... Le ou la tapissier/ère décorateur pose les voilages, tend les tissus muraux, coordonne l'habillage des accessoires. Patience et minutie sont indispensables. Cette profession peut s'exercer dans l'artisanat ou l'industrie. Après plusieurs années d'expérience, il est possible de s'installer à son compte comme artisan/e.

Quels CAP ?

- CAP Tapissier-tapissière d'ameublement en décor
- CAP Tapissier-tapissière d'ameublement en siège



Quels autres métiers ?

Bijoutier/ère-joaillier/ère

- CAP Art et techniques de la bijouterie-joaillerie
- CAP Lapidaire

Brodeur/euse

- CAP Arts de la broderie

Encadreur/euse

- CAP Encadreur

Horloger/ère

- CAP Horlogerie

Modiste

- CAP Métiers de la mode : chapelier-modiste

Relieur/euse-doreur/euse

- CAP Arts de la reliure

Vitrailliste

- CAP Arts et techniques du verre

INFO+

Publications



Artisanat : des métiers
pour demain

Collection Dossiers



Les métiers de la mode
et du luxe

Collection Parcours

à consulter au CDI ou au BDI
du collège ou au CIO

Quel métier

pour moi ?

Je veux rendre service



Agent/e de propreté et d'hygiène

L'agent/e nettoie, entretient ou remet en état les locaux dans différents lieux (hôpitaux, usines, bureaux, gares, domiciles de particuliers). Il ou elle manipule des engins de nettoyage souvent sophistiqués. L'agent/e est ponctuel, soigné/e et attentif/ive à la qualité de son travail. Il ou elle est aussi respectueux des règles d'hygiène et de sécurité. Ses principaux interlocuteurs sont les chefs ou cheffes d'équipe, les clients/es, les publics présents sur le chantier. Le métier nécessite de travailler tôt le matin ou tard le soir en dehors des heures de bureau, voire le week-end.

Quel CAP ?

■ CAP Agent de propreté et d'hygiène



Agent/e de sécurité

L'agent/e de sécurité assure des missions de prévention, de surveillance et de protection des biens et des personnes. Il ou elle doit respecter la législation et la réglementation en vigueur, ainsi que les instructions de sa hiérarchie. Cette profession s'exerce au sein d'une entreprise ou pour le compte d'une société de gardiennage. Son rôle est de protéger la population sur les lieux publics, surveiller un site, détecter les anomalies (panne de secteur, fuite d'eau, incendie) et intervenir pour sécuriser une zone en cas de danger. Sang-froid, sens de l'observation et réactivité sont nécessaires pour exercer ce métier à risque.

Quel CAP ?

■ CAP Agent de sécurité



Auxiliaire de vie sociale

Les auxiliaires de vie sociale contribuent au maintien à domicile de personnes porteuses de handicap, malades ou dépendantes. Donner le bain, changer les pansements, faire les courses sont ses principales activités. Ces professionnels/elles veillent au maintien ou au retour à l'autonomie de la personne pour éviter son isolement. Employé/e par un organisme ou une association, l'aide à domicile travaille chez plusieurs personnes, du matin au soir ou quelques heures par jour seulement. Les déplacements sont fréquents.

Quels CAP ?

■ CAP Assistant technique en milieux familial et collectif

■ CAP Petite enfance

■ CAPA Services aux personnes et vente en espace rural



Employé/e de collectivités

La propreté des locaux, le service des repas, l'entretien du linge font partie des activités de l'employé/e de collectivités. Cette profession s'exerce en milieu hospitalier, scolaire ou pour un service d'aide à domicile. L'employé/e s'occupe du confort des familles, des personnes âgées, des malades... Il ou elle peut leur préparer des repas, les aider dans leurs activités quotidiennes. Ce métier demande des capacités d'écoute, de discrétion et d'analyse des situations.

Quels CAP ?

■ CAP Agent de propreté et d'hygiène

■ CAP Assistant technique en milieux familial et collectif

Où préparer
un CAP ?
p. 23

Je veux rendre service

Teinturier/ère, blanchisseur/euse

Plusieurs étapes dans le travail des teinturiers/ères : trier les articles, repérer les taches, décider des moyens et des produits à utiliser, programmer les machines... Touche finale : le repassage. Dans une petite teinturerie de quartier, l'accueil et le conseil font partie de ses activités. Dans une blanchisserie industrielle, il ou elle traite en très grande quantité le linge d'hôpitaux, d'hôtels, de restaurants. Son travail est alors mécanisé.

Quels CAP ?

- CAP Métier du pressing
- CAP Métiers de la blanchisserie



Valet/femme de chambre

Les femmes ou les valets de chambre sont indispensables à la bonne marche d'un hôtel. Aussitôt les clients sortis, ils ou elles prennent leur service pour nettoyer les chambres, les salles de bains, changer le linge et faire les lits. Servir le petit déjeuner fait partie de ses activités. Quand ces professionnels/elles sont employés/es par un grand hôtel, les femmes et valets de chambre travaillent en équipe. On leur demande soin, rapidité, ordre, propreté, respect à l'égard du client et discrétion.

Quels CAP ?

- CAP Agent de propreté et d'hygiène
- CAP Assistant technique en milieu familial et collectif
- CAP Services hôteliers



Quels autres métiers ?

Agent/e d'entretien du réseau d'eau potable

- CAP Agent de la qualité de l'eau

Agent/e de déchetterie

- CAP Agent d'assainissement et de collecte des déchets liquides spéciaux
- CAP Propreté de l'environnement urbain - collecte et recyclage

Assistant/e maternel/le

- CAP Petite enfance

Coiffeur

- CAP Coiffure

Employé/e d'étage

- CAP Agent de propreté et d'hygiène

Esthéticien/ne

- CAP Esthétique, cosmétique, parfumerie

INFO+

Publications



Les métiers de la
sécurité

Collection Parcours



Les métiers de la propreté
et des services associés

Collection Zoom

à consulter au CDI ou au BDI
du collège ou au CIO

Quel métier

pour moi ?

J'aime réparer, bricoler



Carrossier/ère réparateur/trice

Les carrossiers/ères réparent les voitures accidentées. Il ou elle démonte, remet en forme les éléments de carrosserie endommagés (portière, aile, pare-chocs...) ou les remplace. Ces professionnels/elles effectuent également tous les travaux de remise en état du châssis en respectant les normes du constructeur. Ce métier demande d'être autonome, d'avoir le sens des responsabilités, de maîtriser la mécanique et de connaître les matériaux (tôle, plastique...). Une formation complémentaire à la peinture de carrosserie est un atout.

Quel CAP ?

■ CAP Réparation des carrosseries



Cordonnier/ère

Après avoir jugé de l'état des chaussures, les cordonniers/ères effectuent les réparations nécessaires en maniant le marteau et les tenailles, en utilisant la machine à coudre et le fraiseur. Il ou elle peut étendre son savoir-faire à d'autres articles en cuir (sacs, vêtements, objets...) et proposer des services annexes (vente de cirage, lacets, copie de clés, fabrication de tampons et de cartes de visite...). Ce métier demande de posséder les qualités propres à tout travail manuel : patience dans la répétition des tâches, précision du geste, soin apporté aux finitions...

Quels CAP ?

- CAP Cordonnerie multi-services
- CAP Cordonnier bottier



Électricien/ne installateur/trice

L'électricien/ne fait parvenir l'électricité jusqu'à la lampe, l'ordinateur, le chauffage... Les plans du bâtiment et les schémas de montage n'ont pas de secret pour ces professionnels/elles. Après les avoir étudiés, il ou elle trace l'emplacement des divers composants de l'installation. Puis, il ou elle met en place ces éléments, les raccorde, effectue des contrôles de sécurité et met les équipements sous tension. Ce métier s'exerce sur des chantiers ou dans les logements, bureaux, hôpitaux...

Quel CAP ?

■ CAP Préparation et réalisation d'ouvrages électriques



Mécanicien/ne automobile

Les mécaniciens/nes auto entretiennent, règlent et réparent les éléments mécaniques d'un véhicule : moteur, boîte de vitesses, freins... Leur travail va de la mise au point des moteurs (allumage, carburation, injection...) à la rénovation complète d'une direction ou d'un système de freinage. Le contact avec la clientèle joue un rôle important : accueil, conseils... Conscience professionnelle et sens des responsabilités sont de rigueur : un oubli ou une faute peuvent occasionner des accidents graves.

Quel CAP ?

■ CAP Maintenance des véhicules

options : voitures particulières ; véhicules de transport routier ; motocycles

Où préparer
un CAP ?
p. 23

J'aime réparer, bricoler

Monteur/euse câbleur/euse

Les monteurs/euses câbleurs/euses interviennent sur des équipements électriques et des matériels électroniques : alimentation et distribution du courant, ascenseurs, chauffage, radars, appareils médicaux... À partir de schémas, les monteurs/euses réalisent l'armoire électrique sur laquelle sont fixés les différents composants de l'installation. Il ou elle procède aux opérations de câblage qui permettent d'établir les connexions électriques. Il ou elle installe l'armoire sur site (usine, immeuble de bureaux...), effectue les essais et la mise en service.

Quel CAP ?

■ CAP Préparation et réalisation d'ouvrages électriques

Opérateur/trice de production

L'opérateur/trice de production conduit des machines qui permettent de transformer, de réaliser ou de conditionner un produit. Dans la construction automobile, ces professionnels/elles interviennent sur une ligne d'assemblage automatisée d'éléments, comme les boîtes de vitesse par exemple. Il ou elle approvisionne la machine, la met en route, effectue les réglages nécessaires et surveille la production. L'entretien de la machine et la réalisation de petits dépannages font aussi partie de ses missions. Ce métier s'exerce aussi dans des entreprises de fabrication électronique, de textiles...

Quel CAP ?

■ CAP Conducteur d'installations de production



© Flouvi/Fotolia



© Katarzyna Blasiewicz/Fotolia

Quels autres métiers ?

Frigoriste

■ CAP Installateur en froid et conditionnement d'air

Mécanicien/ne d'engins de travaux publics

■ CAP Maintenance des matériels
option matériels de travaux publics et de manutention

Mécanicien/ne réparateur/trice en matériel agricole

■ CAP Maintenance des matériels
option matériels agricoles
option matériels des espaces verts

Mouleur/euse-noyateur/euse

■ CAP Modèles et moules céramiques

Soudeur/euse

■ CAP Réalisation en chaudronnerie industrielle
■ CAP Serrurier métallier

Tôlier/ère

■ CAP Réparation des carrosseries
■ CAP Peinture en carrosserie

INFO+

Publications



Les métiers de la
mécanique

Collection Parcours



Les métiers de l'énergie

Collection Parcours

à consulter au CDI ou au BDI
du collège ou au CIO

Quel métier pour moi ?

J'aime travailler les produits



Boucher/ère

Les bouchers/ères découpent et transforment la viande en morceaux pour les présenter et les vendre. Ces professionnels/elles maîtrisent l'art de ficeler un rôti en un tour de main. Commerçant/e, il ou elle conseille sa clientèle sur le choix des morceaux. Cuisinier/ère, il ou elle élabore aussi des produits : paupiettes, volailles farcies... Ce métier s'exerce dans une boucherie, une grande surface ou sur un marché. Dans l'industrie agroalimentaire ou dans un atelier de découpe, il ou elle manipule de grosses pièces de viande. La profession offre de bons débouchés.

Quel CAP ?

■ CAP Boucher



Boulangier/ère

Les boulangers/ères fabriquent et vendent une grande variété de pains et de viennoiseries. Plusieurs étapes sont nécessaires à la fabrication : pétrissage de la pâte, fermentation, façonnage, enfournements et cuissons. Son savoir-faire est très recherché dans l'artisanat et l'industrie. Le métier nécessite une bonne condition physique : première fournée à 4 heures du matin, au rythme de 3 à 10 fournées par jour. Outre leurs qualités manuelles, ils ou elles doivent faire preuve de créativité pour proposer de nouveaux pains ou viennoiseries, se montrer commerciaux pour fidéliser la clientèle et être de bons gestionnaires. Les débouchés professionnels sont variés.

Quel CAP ?

■ CAP Boulanger



Employé/e de restauration collective

Ces professionnels/elles travaillent à la cuisine ou en salle. Il ou elle prépare les plats froids (salades, desserts...) puis passe au service quand les clients arrivent. Il ou elle veille à l'approvisionnement du comptoir en plats et en couverts. Parmi ses activités : tenir la caisse. Après le service, il ou elle range et nettoie le self, la salle et la cuisine. Etre soucieux des normes d'hygiène, avoir un bon contact avec la clientèle et savoir travailler en équipe est important. Ce métier s'exerce dans les cantines scolaires, restaurants d'entreprise, hôpitaux...

Quels CAP ?

- CAP Agent polyvalent de restauration
- CAP Assistant technique en milieu familial et collectif
- CAP Restaurant

INFO+

Publications

Quels autres métiers ?

Barman/barmaid

■ CAP Services en brasserie-café

Charcutier/ère-traiteur/euse

■ CAP Charcutier-traiteur

Chocolatier/ère confiseur/euse

■ CAP Pâtissier

Commis/e de cuisine

■ CAP Cuisine

Cuisinier/ère

■ CAP Cuisine

Pâtissier/ère

■ CAP Pâtissier

Poissonnier/ère

■ CAP Poissonnier



Les métiers de l'agroalimentaire
Collection Parcours



Les métiers de l'hôtellerie et de la restauration
Collection Parcours

Où préparer
un CAP ?
p. 23

J'ai le sens du commerce

Fleuriste

Après avoir vérifié l'état des stocks, les fleuristes se rendent aux Halles pour s'approvisionner en fleurs coupées, plantes vertes, arbustes... Dans son magasin, il ou elle les entropose dans des conditions idéales (température, lumière), les entretient et prépare des compositions florales adaptées à la demande des clients en faisant preuve de créativité. Gestionnaire, conseiller/ère et vendeur/euse, le ou la fleuriste travaille dans une boutique, un espace jardinerie, sur les marchés, dans une pépinière ou peut être installé/e à son compte.

Quel CAP ?

- CAP Fleuriste

Garçon de café/serveuse

Le garçon de café ou la serveuse prépare la salle, les tables et dispose les couverts. Il ou elle accueille les premiers clients, enregistre les commandes, apporte les plats et débarrasse les tables. Avec adresse et rapidité, ces professionnels/elles conseillent, souvent en langue étrangère, les clients dans le choix des plats. Dans les grands restaurants, il ou elle est sous l'autorité des chefs ou cheffes de rang. Une expérience professionnelle de plusieurs années est indispensable pour devenir chef ou cheffe de rang.

Quels CAP ?

- CAP Agent polyvalent de restauration
- CAP Restaurant
- CAP Service en brasserie-café

Vendeur/euse

Dans une boutique ou sur les marchés, les vendeurs/euses trient les marchandises, placent les étiquettes, disposent les articles sur l'étalage, approvisionnent les rayons... Il ou elle sait également accueillir, informer et conseiller la clientèle. Dans une grande surface ou dans un magasin, il ou elle peut être spécialiste d'un type de produit (électroménager, fruits et légumes...). Après plusieurs années d'expérience, les vendeurs/euses peuvent devenir chef ou cheffe de rayon.

Quels CAP ?

- CAP Employé de commerce multi-spécialités
- CAP Employé de vente spécialisé
options : produits alimentaires ;
produits d'équipement courant ;
services à la clientèle.



© HighwayStarz/Fotolia.com



© Lulu Berth/Fotolia



© Auremar - Fotolia

INFO+

Publications



Les métiers du commerce
et de la distribution
Collection Zoom



Les métiers du commerce
de gros
Collection Zoom

Quel autre métier ?

Caissier/ère

- CAP Employé de commerce multi-spécialités

à consulter au CDI ou au BDI du collègue ou au CIO

Qu'est-ce-que Folios ?



Folios, c'est :



Une application numérique

Un espace accessible sur internet pour construire ton projet de poursuite d'études.



Qui peut s'y connecter ?

- Toi et tes camarades
- Tes professeurs/es
- Tes parents

Comme sur un portfolio, tu peux :



Créer des documents

Ton rapport de stage, ta lettre de motivation...



Conserver tes recherches

Fiches métiers, articles, liens vers des vidéos, guides d'orientation...



Rédiger ton CV en ligne

Il te sera très utile pour ta recherche de stage.

Folios te permet aussi de :



Consulter les « actus » de ta région

Dates des salons de l'orientation, des forums des métiers, des JPO dans les établissements.



Echanger avec tes professeurs/es

Tes professeurs/es suivent tes réalisations et peuvent te donner des conseils. Tu peux leur poser des questions.



Partager tes recherches, tes réalisations

Tu peux récupérer les ressources déposées par tes professeurs/es dans l'espace de ta classe. Et montrer à tes parents tes recherches et tes réalisations pour en discuter.

Connais-tu l'application Folios ?

► Si tu connais Folios

Connecte-toi sur ton compte : <https://folios.onisep.fr> et complète ton « profil » : tes centres d'intérêts, atouts, matières préférées, idées de métiers, activités à l'extérieur du collège...

► Si tu ne connais pas Folios

Renseigne-toi dans ton collège auprès de ton ou ta professeur/e principal/e.



Où préparer un CAP ?

Choisir la voie pro

Quel métier pour moi ?

Où préparer un CAP ?

Où s'informer ?

CAP et CAPA en Île-de-France

	Page
Académie de Créteil.....	24
Académie de Paris.....	36
Académie de Versailles.....	42

Les informations contenues dans ce guide sont **susceptibles de subir des modifications** après l'édition.

Consultez le site

www.onisep.fr/ile-de-france pour d'éventuelles mises à jour. Renseignez-vous auprès de vos professeurs, du psychologue de l'Éducation nationale (ex-COP), du directeur de la SEGPA ou du principal du collège.

Carte des académies d'Île-de-France

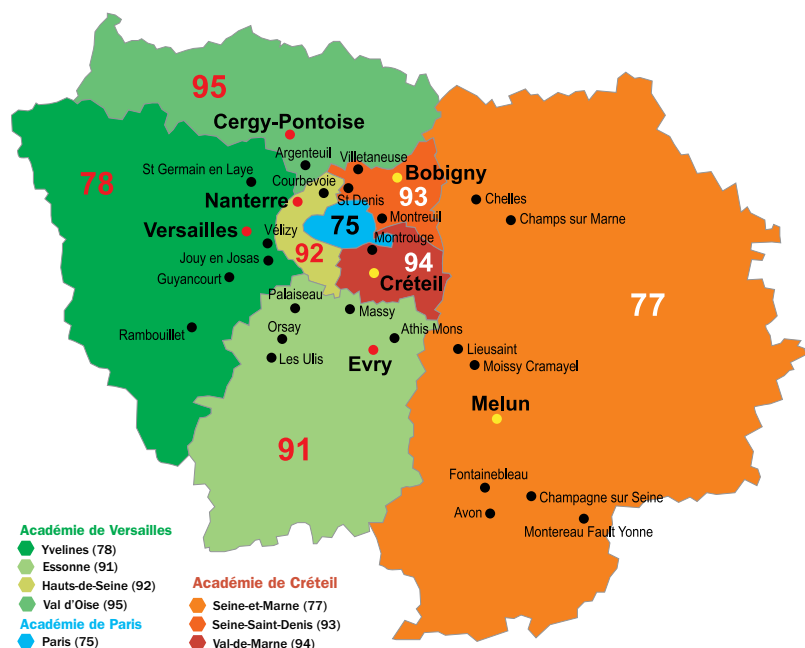

Index des CAP et des CAPA

Cet index liste, par domaine, les CAP et CAPA préparés dans l'académie de Créteil.

Alimentation, hôtellerie, restauration

CAP Agent polyvalent de restauration	25
CAP Assistant technique en milieu familial et collectif ...	25
CAP Boucher.....	25
CAP Boulanger.....	25
CAP Cuisine	26
CAP Pâtissier.....	31
CAP Poissonnier.....	32
CAP Restaurant.....	33
CAP Services en brasserie-café	34
CAP Services hôteliers	34

Artisanat d'art, ameublement, habillement

CAP Cordonnerie multiservice	26
CAP Décoration en céramique.....	27
CAP Ebéniste	27
CAP Maroquinerie	30
CAP Menuisier fabricant de menuiserie, mobilier et agencement.....	30
CAP Métiers de la mode - vêtement flou.....	31
CAP Métiers de la mode - vêtement tailleur.....	31
CAP Signalétique, enseigne et décor	34
CAP Staffeur ornemaniste	34

Bâtiment, travaux publics, bois

CAP Carreleur mosaïste.....	25
CAP Charpentier bois	26
CAP Conducteur d'engins : travaux publics et carrières....	26
CAP Constructeur bois	26
CAP Constructeur de routes	26
CAP Constructeur en béton armé du bâtiment.....	26
CAP Constructeur en canalisations des travaux publics ...	26
CAP Couvreur.....	26
CAP Ferronnier d'art.....	28
CAP Installateur en froid et conditionnement d'air	28
CAP Installateur sanitaire	28
CAP Installateur thermique.....	29
CAP Maçon	29
CAP Maintenance de bâtiments de collectivités.....	29
CAP Menuisier aluminium-verre.....	30
CAP Menuisier fabricant de menuiserie, mobilier et agencement.....	30
CAP Menuisier installateur	31
CAP Peintre-applicateur de revêtements.....	32
CAP Plâtrier - plaquiste	32
CAP Serrurier métallier.....	34
CAP Staffeur ornemaniste	34

Matériaux, mécanique, électricité, électronique

CAP Installateur en froid et conditionnement d'air	28
CAP Maintenance des matériels option matériels agricoles.....	29
CAP Maintenance des matériels option matériels de travaux publics et de manutention	29
CAP Maintenance des matériels option matériels d'espaces verts.....	30
CAP Maintenance des véhicules option motocycles.....	30
CAP Maintenance des véhicules option véhicules de transport routier.....	30
CAP Maintenance des véhicules option voitures particulières.....	30
CAP Modèles et moules céramiques	31
CAP Peinture en carrosserie	32
CAP Préparation et réalisation d'ouvrages électriques... 32	
CAP Réalisation en chaudronnerie industrielle.....	33
CAP Réparation des carrosseries.....	33

Soins, nature, hygiène, sécurité

CAP Agent de propreté et d'hygiène	25
CAP Assistant technique en milieu familial et collectif	25
CAP Coiffure.....	26
CAP Employé technique de laboratoire	28
CAP Esthétique, cosmétique, parfumerie	28
CAPA Jardinier paysagiste	29
CAP Métier du pressing.....	31
CAPA Métiers de l'agriculture	31
CAP Métiers de la blanchisserie	31
CAP Palefrenier soigneur.....	31
CAP Petite enfance.....	32
CAP Propreté de l'environnement urbain - collecte et recyclage	33
CAPA Services aux personnes et vente en espace rural ...	34

Vente, commerce, transport

CAP Conducteur routier marchandises.....	26
CAP Déménageur sur véhicule utilitaire léger.....	27
CAP Employé de commerce multi-spécialités.....	27
CAP Employé de vente spécialisé option A produits alimentaires	27
CAP Employé de vente spécialisé option B produits d'équipement courant.....	27
CAP Employé de vente spécialisé option D produits de librairie-papeterie-presse	28
CAP Fleuriste	28
CAP Opérateur/opératrice logistique	31
CAP Vendeur-magasinier en pièces de rechange et équipements automobiles	34

Carnet d'adresses

Les pages suivantes listent les **CAP** et **CAPA** par ordre alphabétique et les établissements qui les proposent, classés par numéro de département, ville et nom d'établissement.

Des abréviations indiquent si ces **établissements sont publics** **Pb**, **privés sous contrat** **Pr** ou proposent une **formation en apprentissage** **A**.

Dans les établissements publics certaines formations nécessitent de participer à des **entretiens d'information « PASSPRO »** : **P**, voir livret détachable.

✱ En lycée, ou LP ou SEP publics : CAP plus adapté aux élèves de niveau 3^e générale.

Lycée des métiers : certains lycées professionnels ou polyvalents sont labellisés « lycée des métiers ».

Ce label contribue à valoriser l'enseignement professionnel.

Formations interacadémiques

Vous pouvez demander une inscription dans un lycée public de l'académie de Paris ou de Versailles. Retrouvez la liste des formations sur le site : www.onisep/ile-de-france

CAP Agent de propreté et d'hygiène

93 Seine-Saint-Denis

Pantin 93500

Pb SEP du lycée Lucie Aubrac **P**

51 rue Victor Hugo
Tél. 01 41 83 09 70
<http://lyceeaubrac.com>

94 Val-de-Marne

Villejuif 94800

A CFA propreté inhni Ile-de-France

34 boulevard Maxime Gorki
Tél. 01 46 77 40 40
www.inhni.com

CAP Agent polyvalent de restauration

77 Seine-et-Marne

Avon 77215

Pb LP Uruguay France

Lycée des métiers du social et de la santé
1 avenue des Marronniers
Tél. 01 60 74 50 60
www.uruguayfrance.fr
Internat garçons-filles

Meaux 77100

Pb LP Pierre de Coubertin

Chaussée de Paris
Tél. 01 64 34 57 27
<http://lyceecoubertin-meaux.fr>
Internat garçons-filles

Nemours 77140

Pb SEP du lycée Etienne Bezout

31 avenue Etienne Dailly
Tél. 01 64 45 50 30
www.lyceebezoutnemours.fr/

Provins 77481

Pb SEP du lycée polyvalent les

Pannevelles
Route de Chalaudre la Petite
Tél. 01 60 58 55 80
www.lespannelles.net
Internat garçons-filles

Tournan-en-Brie 77220

Pb SEP du lycée polyvalent Clément Ader

76 rue Georges Clemenceau
Tél. 01 64 07 20 18
www.lyceeader.eu
Internat garçons-filles

Vaux-le-Pénil 77000

Pb SEP du lycée Simone Signoret

Place du 14 Juillet
Tél. 01 60 68 24 64
www.lycee-signoret.fr

93 Seine-Saint-Denis

Bobigny 93000

Pb SEP du lycée André Sabatier

140 rue de la République
Tél. 01 41 64 00 70

Rosny-sous-Bois 93110

Pb LP Jean Moulin

2 rue Missak Manouchian
Tél. 01 48 94 56 39

Villepinte 93421

A CFA CEFAA site Villepinte

Avenue Jean Fourgeaud
Tél. 01 49 63 42 42
www.cefaa.net
Internat garçons-filles

94 Val-de-Marne

Champigny-sur-Marne 94507

Pb SEP du lycée polyvalent Marx

Dormoy
500 rue du Professeur Milliez
Tél. 01 45 16 69 00
<http://lycee-marxdormoy-creteil.fr>

Ivry-sur-Seine 94200

Pb SEP du lycée Fernand Léger

15 avenue Henri Barbusse
Tél. 01 46 70 12 60

Vitry-sur-Seine 94400

A UFA François Rabelais

6 rue Pierre et Marie Curie
Tél. 01 45 73 61 50
<http://cfaacademie.ac-creteil.fr>
Sous réserve d'effectifs suffisants

CAP Assistant technique en milieux familial et collectif

77 Seine-et-Marne

Avon 77215

Pb LP Uruguay France

Lycée des métiers du social et de la santé
1 avenue des Marronniers
Tél. 01 60 74 50 60
www.uruguayfrance.fr/
Internat garçons-filles

Coulommiers 77527

Pb Lycées polyvalents G. Cormier

et J. Ferry - Campus scolaire de
Coulommiers
6 rue des templiers - 4 rue Henri Dunant
Tél. 01 64 75 88 47
www.campus-coulommiers.eu
Internat garçons-filles

Meaux 77100

Pb LP Pierre de Coubertin

Chaussée de Paris
Tél. 01 64 34 57 27
<http://lyceecoubertin-meaux.fr>
Internat garçons-filles

Provins 77481

Pb SEP du lycée polyvalent les

Pannevelles
Route de Chalaudre la Petite
Tél. 01 60 58 55 80
www.lespannelles.net
Internat garçons-filles

Tournan-en-Brie 77220

Pb SEP du lycée polyvalent Clément

Ader
76 rue Georges Clemenceau
Tél. 01 64 07 20 18
www.lyceeader.eu
Internat garçons-filles

Vaux-le-Pénil 77000

Pb SEP du lycée Simone Signoret

Place du 14 Juillet
Tél. 01 60 68 24 64
www.lycee-signoret.fr

93 Seine-Saint-Denis

Rosny-sous-Bois 93110

Pb LP Jean Moulin

2 rue Missak Manouchian
Tél. 01 48 94 56 39

94 Val-de-Marne

Champigny-sur-Marne 94507

Pb SEP du lycée polyvalent Marx

Dormoy
500 rue du Professeur Milliez
Tél. 01 45 16 69 00
<http://lycee-marxdormoy-creteil.fr>

Gentilly 94250

Pb LP Val de Bièvre

17 rue d'Arcueil
Tél. 01 49 86 99 29
<http://lycee-val-de-bievre.com>

Nogent-sur-Marne 94130

Pb EREA - LEA François Cavanna

3 avenue de Joinville
Tél. 01 48 73 41 21
www.erea-nogent.ac-creteil.fr

CAP Boucher

77 Seine-et-Marne

Chauconin Neufmontiers 77124

A Institut des métiers et de
l'artisanat du pays de Meaux (IMA)
2 rue Irène Joliot Curie
Tél. 01 64 79 27 60
www.cma77.fr

CAP Boulanger

77 Seine-et-Marne

Chauconin Neufmontiers 77124

A Institut des métiers et de
l'artisanat du pays de Meaux (IMA)
2 rue Irène Joliot Curie
Tél. 01 64 79 27 60
www.cma77.fr

Saint-Germain-Laval 77130

A Institut des Métiers de l'Artisanat
des Deux Fleuves (IMA)
Château de Courbeton
Tél. 01 64 79 27 20
www.cma77.fr
Internat garçons-filles

93 Seine-Saint-Denis

Bobigny 93013

A CFA Campus des métiers et de
l'entreprise
91-129 rue Edouard Renard
Tél. 01 41 83 38 38
www.campus93.fr

94 Val-de-Marne

Vitry-sur-Seine 94400

A UFA François Rabelais
6 rue Pierre et Marie Curie
Tél. 01 45 73 61 50
<http://cfaacademie.ac-creteil.fr>

CAP Carreleur mosaïste

77 Seine-et-Marne

Ocquerre 77440

A CFA Ocquerre
8 rue Bel Air
Tél. 01 60 61 52 61
www.btpcfa-iledefrance.fr
Internat garçons-filles

Provins 77481

Pb SEP du lycée polyvalent les

Pannevelles
Lycée des métiers du bâtiment et des
travaux publics
Route de Chalaudre la Petite
Tél. 01 60 58 55 80
www.lespannelles.net
Internat garçons-filles

93 Seine-Saint-Denis

Les Pavillons-sous-Bois 93320

Pb LP Claude-Nicolas Ledoux
Lycée des métiers de l'éco-construction et
de la décoration
1 boulevard de Paris
Tél. 01 48 50 32 00
<http://lp-ledoux.fr>

Saint-Denis 93200

A CFA du bâtiment- Site de Saint-Denis
21 rue Prairial
Tél. 01 49 71 30 30 / 36
www.btp-cfa-iledefrance.fr

CAP Charpentier bois

77 Seine-et-Marne

La Rochette 77012

Pb LP Benjamin Franklin **P**
Lycée des métiers du bâtiment
Rue de la Forêt
Tél. 01 64 83 50 77
www.lyceebenjaminfranklin.fr
Internat garçons-filles

Saint-Thibault-des-Vignes 77400

A CFA des Compagnons du Tour de France - AGEFA PME
2 rue de Guermantes
Tél. 01 60 35 02 98
www.compagnonsdutourdefrance.org
Internat garçons-filles

94 Val-de-Marne

Saint-Maur-des-Fossés 94210

Pb SEP du lycée François Mansart **P**
Lycée des métiers du bois et de l'habitat
25 avenue de la Banque
Tél. 01 48 83 48 80
http://mansart.o2switch.net/accueil/

CAP Coiffure

77 Seine-et-Marne

Chauconin Neufmontiers 77124

A Institut des métiers et de l'artisanat du pays de Meaux (IMA)
2 rue Irène Joliot Curie
Tél. 01 64 79 27 60
www.cma77.fr

Saint-Germain-Laval 77130

A Institut des Métiers de l'Artisanat des Deux Fleuves (IMA)
Château de Courbeton
Tél. 01 64 79 27 20
www.cma77.fr
Internat garçons-filles

93 Seine-Saint-Denis

Bobigny 93013

A CFA Campus des métiers et de l'entreprise
91-129 rue Edouard Renard
Tél. 01 41 83 38 38
www.campus93.fr

Bobigny 93000

Pb SEP du lycée André Sabatier
140 rue de la République
Tél. 01 41 64 00 70

Noisy-le-Grand 93167

Pi LP Françoise Cabrini
Lycée des métiers de la vente
20 rue du Dr Sureau
Tél. 01 48 15 16 25
www.cabrini.fr/

Saint-Denis 93200

Pi LP Saint-Vincent de Paul
18 boulevard Félix Faure
Tél. 01 48 22 34 56
http://enseignementprive-stvincentpaul.com

94 Val-de-Marne

Orly 94310

Pb Lycée des métiers Armand Guillaumin
Lycée des métiers de la coiffure, de l'esthétique et des soins de la personne
Rue Pierre Corneille
Tél. 01 48 53 60 00

Saint-Maur-des-Fossés 94100

A CFA de la Chambre de métiers et de l'artisanat du Val de Marne
25 avenue Raspail
Tél. 01 49 76 50 30
www.cfa94.com

Thiais 94320

Pi LP Poullart des Places
3 boulevard de Stalingrad
Tél. 01 58 42 75 92 ; 06 74 46 73 46
http://poullart-des-places.apprentis-auteuil.org/
Internat garçons-filles

CAP Conducteur d'engins : travaux publics et carrières

77 Seine-et-Marne

Provins 77481

Pb SEP du lycée polyvalent les Pannevelles
Lycée des métiers du bâtiment et des travaux publics
Route de Chalautre la Petite
Tél. 01 60 58 55 80
www.lespannevelles.net
Internat garçons-filles

CAP Conducteur routier marchandises

77 Seine-et-Marne

Savigny-le-Temple 77176

A CFA transport et logistique AFTRAL - Savigny-le-Temple
Rue du Zinc - ZAC de Villebouvet
Tél. 01 64 19 05 54
www.aftral.com

CAP Constructeur bois

77 Seine-et-Marne

La Rochette 77012

Pb LP Benjamin Franklin **P**
Lycée des métiers du bâtiment
Rue de la Forêt
Tél. 01 64 83 50 77
www.lyceebenjaminfranklin.fr
Internat garçons-filles

Ocquerre 77440

A CFA Ocquerre
8 rue Bel Air
Tél. 01 60 61 52 61
www.btpcfa-iledefrance.fr
Internat garçons-filles

Saint-Thibault-des-Vignes 77400

A CFA des Compagnons du Tour de France - AGEFA PME
2 rue de Guermantes
Tél. 01 60 35 02 98
www.compagnonsdutourdefrance.org
Internat garçons-filles

CAP Constructeur de routes

77 Seine-et-Marne

Provins 77481

Pb SEP du lycée polyvalent les Pannevelles
Lycée des métiers du bâtiment et des travaux publics
Route de Chalautre la Petite
Tél. 01 60 58 55 80
www.lespannevelles.net
Internat garçons-filles

CAP Constructeur en béton armé du bâtiment

93 Seine-Saint-Denis

Saint-Denis 93200

A CFA du bâtiment- Site de Saint-Denis
21 rue Prairial
Tél. 01 49 71 30 30 / 36
www.btp-cfa-iledefrance.fr

CAP Constructeur en canalisations des travaux publics

77 Seine-et-Marne

Ocquerre 77440

A CFA Ocquerre
8 rue Bel Air
Tél. 01 60 61 52 61
www.btpcfa-iledefrance.fr
Internat garçons-filles

Provins 77481

A SEP du lycée polyvalent les Pannevelles
Lycée des métiers du bâtiment et des travaux publics
Route de Chalautre la Petite
Tél. 01 60 58 55 80
www.lespannevelles.net
avec le CFA du bâtiment et des travaux publics d'Ocquerre Tél. 01 60 61 52 61
Internat garçons-filles
Apprentissage en 2^e année de CAP

Provins 77481

Pb SEP du lycée polyvalent les Pannevelles
Lycée des métiers du bâtiment et des travaux publics
Route de Chalautre la Petite
Tél. 01 60 58 55 80
www.lespannevelles.net
Internat garçons-filles

CAP Cordonnerie multiservice

93 Seine-Saint-Denis

Bobigny 93013

A CFA Campus des métiers et de l'entreprise
91-129 rue Edouard Renard
Tél. 01 41 83 38 38
www.campus93.fr

CAP Couvreur

77 Seine-et-Marne

Ocquerre 77440

A CFA Ocquerre
8 rue Bel Air
Tél. 01 60 61 52 61
www.btpcfa-iledefrance.fr
Internat garçons-filles

Saint-Thibault-des-Vignes 77400

A CFA des Compagnons du Tour de France - AGEFA PME
2 rue de Guermantes
Tél. 01 60 35 02 98
www.compagnonsdutourdefrance.org
Internat garçons-filles

94 Val-de-Marne

Alfortville 94140

A CFA couverture plomberie
Place San Benedetto Del Tronto
Tél. 01 53 48 13 40
www.couverture-plomberie.com

CAP Cuisine

77 Seine-et-Marne

Avon 77215

A CFA UTEC Avon-Fontainebleau
1 rue du Port de Valvins
Tél. 01 60 72 74 00
www.cfautec.fr

Congis-sur-Thérouanne 77440

Pb SEP du lycée du Gué à Tresmes **P**
Lycée des métiers de l'hôtellerie et de la restauration
Lycée des métiers des arts et du design
Lycée des métiers de l'aménagement et de la finition du bâtiment
Le Gué à Tresmes
Tél. 01 64 35 52 56
www.lycee-gueatresmes.fr
Internat garçons-filles

Congis-sur-Thérouanne 77440

A UFA Gué à Tresmes
Domaine du Gué à Tresmes
Tél. 01 64 35 54 85
www.lycee-gueatresmes.fr
Internat garçons-filles

Emerainville 77436

A CFA UTEC Marne-la-Vallée
hôtellerie-restauration, tourisme
Boulevard Olof Palme
Tél. 01 60 37 52 31
www.cfautec.fr

Noisiel 77315

Pb SEP du lycée Gérard de Nerval **P**
89 cours des roches
Tél. 01 60 37 53 00
http://lyceegerarddenerval.fr/

Roissy-en-Brie 77680

Pi LP privé laïque Les Sinoplies
10 B avenue Joseph Bodin de Boismortier
Tél. 01 64 40 93 89
www.ecole-hoteliere-aide-soignant-idf.fr

Saint-Germain-Laval 77130

A Institut des Métiers de l'Artisanat des Deux Fleuves (IMA)
Château de Courbeton
Tél. 01 64 79 27 20
www.cma77.fr
Internat garçons-filles

* En lycée, ou LP ou SEP publics : CAP à exigences particulières accueillant majoritairement des élèves issus de 3^e générale.

Pb Établissement public **Pi** Établissement privé **A** Apprentissage **P** Entretien Passport

Savigny-le-Temple 77176

A LP Antonin Carême

Lycée des métiers de la vente et du commerce

27 avenue de l'Europe

Tél. 01 64 41 92 93

avec le CFA de l'Académie de Créteil

Tél. 01 57 02 67 74

Internat garçons-filles

Savigny-le-Temple 77176

Pb LP Antonin Carême

Lycée des métiers de la vente et du commerce

27 avenue de l'Europe

Tél. 01 64 41 92 93

Internat garçons-filles

93 Seine-Saint-Denis

Dugny 93440

Pb SEP du lycée polyvalent François Rabelais

Lycée des métiers de l'hôtellerie et de la restauration

Rue François Rabelais

Tél. 01 49 92 90 90

http://lycee-francois-rabelais-dugny.fr

Villepinte 93421

Pt CFA CEFAA site Villepinte

Avenue Jean Fourgeaud

Tél. 01 49 63 42 42

www.cefaa.net

Internat garçons-filles

94 Val-de-Marne

Nogent-sur-Marne 94130

Pb EREA - LEA François Cavanna

3 avenue de Joinville

Tél. 01 48 73 41 21

www.erea-nogent.ac-creteil.fr

Sucy-en-Brie 94370

Pb SEP du lycée polyvalent Montaleau

Lycée des métiers de l'hôtellerie et de la restauration

2 bis rue Pierre Sémar

Tél. 01 45 90 25 13

http://montaleau.nerim.net

Thiais 94320

Pt LP Poullart des Places

3 boulevard de Stalingrad

Tél. 01 58 42 75 92

http://poullart-des-places.apprentis-auteuil.org

Internat garçons-filles

Thiais 94320

A LP Poullart des Places

3 boulevard de Stalingrad

Tél. 01 58 42 75 92

http://poullart-des-places.apprentis-auteuil.org

avec le CFA régional multiprofessionnel

CERFAL Tél. 01 40 52 28 70

Internat garçons-filles

Vitry-sur-Seine 94400

A UFA François Rabelais

6 rue Pierre et Marie Curie

Tél. 01 45 73 61 50

http://cfaacademique.ac-creteil.fr

CAP Décoration en céramique

77 Seine-et-Marne

Congis-sur-Thérouanne 77440

Pb SEP du lycée du Gué à Tresmes

Lycée des métiers des arts et du design

Lycée des métiers de l'aménagement et de la finition du bâtiment

Le Gué à Tresmes

Tél. 01 64 35 52 56

www.lycee-gueatresmes.fr

Internat garçons-filles

CAP Déménageur sur véhicule utilitaire léger

94 Val-de-Marne

Rungis 94516

A CFA transport et logistique AFTRAL

- Rungis

11 place d'Aquitaine

Tél. 01 49 78 21 21

www.aftral.com

CAP Ebéniste

93 Seine-Saint-Denis

Bagnolet 93170

Pb SEP du lycée Eugène Hénaff

55 avenue Raspail

Tél. 01 41 63 26 10

www.lyceehenaff.fr

Saint-Denis 93200

Pb LP Bartholdi

12 rue de la Liberté

Tél. 01 49 71 32 00

94 Val-de-Marne

Choisy-le-Roi 94600

Pb LP Jacques Brel

Lycée des métiers de l'ébénisterie

100 avenue d'Alfortville

Tél. 01 48 92 99 40

www.jbrel94.fr

CAP Employé de commerce multi-spécialités

77 Seine-et-Marne

Claye-Souilly 77414

Pb LP le Champ de Claye

71 rue Pasteur

Tél. 01 60 26 40 64

www.lechampdeclaye.fr

Montereau-Fault-Yonne 77130

Pb SEP du lycée polyvalent Flora Tristan

Lycée des métiers de l'administration des PME-PMI

Lycée des métiers de la mode

12 avenue du 8 mai 1945

Tél. 01 64 32 50 62

www.lyceefloratristan77.com

Nemours 77140

Pb SEP du lycée Etienne Bezout

31 avenue Etienne Dailly

Tél. 01 64 45 50 30

www.lyceebezoutnemours.fr

Provins 77487

Pb SEP du lycée Thibaut de Champagne

3 rue du Collège

Tél. 01 64 00 33 33

www.lyceethibautdechampagne.com

Savigny-le-Temple 77176

Pb LP Antonin Carême

Lycée des métiers de la vente et du commerce

27 avenue de l'Europe

Tél. 01 64 41 92 93

Internat garçons-filles

Thorigny-sur-Marne 77400

Pb LP Auguste Perdonnet

1 allée du Château

Tél. 01 60 07 50 40

http://perdonnet.fr/

Internat garçons

93 Seine-Saint-Denis

Clichy-sous-Bois 93390

Pb SEP du lycée Alfred Nobel

20 allée de Gagny

Tél. 01 41 70 10 00

www.lyceefrednobel.fr

Epinay-sur-Seine 93800

Pb LP Louise Michel

Lycée des métiers de la vente et du commerce

12 rue Jean Baptiste Clément

Tél. 01 48 41 35 04

Gagny 93220

Pb LP Jean Baptiste Clément

Lycée des métiers de la vente et du commerce

25 rue des Trois-Noyers

Tél. 01 43 02 55 51

www.jbc.free.fr

Le Blanc-Mesnil 93150

Pb SEP du lycée Jean Moulin

2 avenue Charles De Gaulle

Tél. 01 45 91 93 60

http://jeanmoulinlbm-ac-creteil-fr.

webnode.fr/

Le Raincy 93340

Pt LP et technologique Jeanne la Lorraine

3 boulevard du Nord

Tél. 01 43 81 83 78

www.jeannelorraine93.fr/

Noisy-le-Sec 93130

Pb LP Théodore Monod

Lycée des métiers du commerce et de la vente

187 rue de Brément

Tél. 01 41 83 09 50

http://theodore.monod.noisy.free.fr/

Villepinte 93420

Pb LP Georges Brassens

Lycée des métiers du management, de la gestion, de l'administration et de la communication

Rue des Bancs Publics

Tél. 01 41 52 12 30

www.lyceebbrassens.com

94 Val-de-Marne

Maisons-Alfort 94700

Pb LP Paul Bert

Lycée des métiers du commerce et de l'administration

1 rue du gué aux aurochs

Tél. 01 41 79 02 50

www.paulbert.net

Nogent-sur-Marne 94130

Pb LP la Source

Lycée des métiers du commerce, de la vente et des services

5 rue Irène Joliot Curie

Tél. 01 48 73 34 81

http://lasource-nogent.fr

CAP Employé de vente spécialisé

option A produits alimentaires

77 Seine-et-Marne

Champagne-sur-Seine 77430

Pb Lycée polyvalent La Fayette

Lycée des métiers du commerce

Place des Célestins

Tél. 01 64 69 54 10

www.lyceelafayette.fr

Internat garçons-filles

Chauconin Neufmontiers 77124

A Institut des métiers et de l'artisanat du pays de Meaux (IMA)

2 rue Irène Joliot Curie

Tél. 01 64 79 27 60

www.cma77.fr

Chelles 77500

Pb LP Louis Lumière

Lycée des métiers de l'électricité ; Lycée des métiers du commerce

4 rue Louis Lumière

Tél. 01 60 93 12 10

www.lyceelouislumiere.fr

Saint-Germain-Laval 77130

A Institut des Métiers de l'Artisanat des Deux Fleuves (IMA)

Château de Courbeton

Tél. 01 64 79 27 20

www.cma77.fr

Internat garçons-filles

93 Seine-Saint-Denis

Bobigny 93013

A CFA Campus des métiers et de l'entreprise

91-129 rue Edouard Renard

Tél. 01 41 83 38 38

www.campus93.fr

Noisy-le-Sec 93130

Pb LP Théodore Monod

Lycée des métiers du commerce et de la vente

187 rue de Brément

Tél. 01 41 83 09 50

http://theodore.monod.noisy.free.fr/

94 Val-de-Marne

Chevilly-Larue 94550

Pb Lycée Pauline Roland

17 avenue du Général de Gaulle

Tél. 01 49 08 09 40

http://paulineroland.eg2.fr

Saint-Maur-des-Fossés 94100

A CFA de la Chambre de métiers et de l'artisanat du Val de Marne

25 avenue Raspail

Tél. 01 49 76 50 30

www.cfa94.com

CAP Employé de vente spécialisé

option B produits d'équipement courant

77 Seine-et-Marne

Chauconin Neufmontiers 77124

A Institut des métiers et de l'artisanat du pays de Meaux (IMA)

2 rue Irène Joliot Curie

Tél. 01 64 79 27 60

www.cma77.fr

Montreuil-Fault-Yonne 77130

Pb SEP du lycée polyvalent Flora Tristan

Lycée des métiers de l'administration des PME-PMI ; Lycée des métiers de la mode
12 avenue du 8 mai 1945
Tél. 01 64 32 50 62
www.lyceefloratristan77.com/

Nemours 77140

Pb SEP du lycée Etienne Bezout

31 avenue Etienne Dailly
Tél. 01 64 45 50 30
www.lycebezoutnemours.fr/

Ozoir-la-Ferrière 77834

Pb LP Lino Ventura

Lycée des métiers de la santé et du social
Avenue Marcel Pagnol
Tél. 01 64 40 00 15
www.lyceelinoventura.fr

Saint-Germain-Laval 77130

A Institut des Métiers de l'Artisanat des Deux Fleuves (IMA)

Château de Courbeton
Tél. 01 64 79 27 20
www.cma77.fr

Internat garçons-filles

Thorigny-sur-Marne 77400

Pb LP Auguste Perdonnet

1 allée du Château
Tél. 01 60 07 50 40
http://perdonnet.fr/
Internat garçons

93 Seine-Saint-Denis

Clichy-sous-Bois 93390

Pb SEP du lycée Alfred Nobel

20 allée de Gagny
Tél. 01 41 70 10 00
www.lycealfrednobel.fr

Gagny 93220

Pb LP Jean Baptiste Clément

Lycée des métiers de la vente et du commerce
25 rue des Trois-Noyers
Tél. 01 43 02 55 51
www.jbc.free.fr

Villepinte 93420

Pb LP Georges Brassens

Lycée des métiers du management, de la gestion, de l'administration et de la communication
Rue des Bancs Publics
Tél. 01 41 52 12 30

94 Val-de-Marne

Choisy-le-Roi 94600

Pb LP Jean Macé

103 rue Mirabeau
Tél. 01 48 90 96 19

Nogent-sur-Marne 94130

Pb LP la Source

Lycée des métiers du commerce, de la vente et des services
5 rue de la Muette
Tél. 01 48 73 34 81
http://lasource-nogent.fr

Saint-Maur-des-Fossés 94100

A CFA de la Chambre de métiers et de l'artisanat du Val de Marne

25 avenue Raspail
Tél. 01 49 76 50 30
www.cfa94.com

CAP Employé de vente spécialisé

option D produits de librairie-papeterie-presse

93 Seine-Saint-Denis

Montreuil 93100

A CFA INFL - Institut National de la Formation de la Librairie

Tour Orion - 12-16 rue de Vincennes
Tél. 01 41 72 79 79
www.infl.fr

Montreuil 93100

Pb SEP du lycée Eugénie Cotton

58 avenue Faïdherbe
Tél. 01 48 58 79 97
www.lyceecotton.net

CAP Employé technique de laboratoire

93 Seine-Saint-Denis

Romainville 93230

Pb SEP du lycée polyvalent Liberté

Lycée des métiers du laboratoire et de la santé
27 rue de la Liberté
Tél. 01 41 83 24 90
www.lycee-liberte.fr

Sevran 93270

Pb SEP du lycée Blaise Cendrars

12 avenue Léon Jouhaux
Tél. 01 49 36 20 50

CAP Esthétique, cosmétique, parfumerie

77 Seine-et-Marne

Chauconin Neufmontiers 77124

A Institut des métiers et de l'artisanat du pays de Meaux (IMA)

2 rue Irène Joliot Curie
Tél. 01 64 79 27 60
www.cma77.fr

Saint-Germain-Laval 77130

A Institut des Métiers de l'Artisanat des Deux Fleuves (IMA)

Château de Courbeton
Tél. 01 64 79 27 20
www.cma77.fr
Internat garçons-filles

93 Seine-Saint-Denis

Bobigny 93013

A CFA Campus des métiers et de l'entreprise

91-129 rue Edouard Renard
Tél. 01 41 83 38 38
www.campus93.fr

Bobigny 93000

Pb SEP du lycée André Sabatier

140 rue de la République
Tél. 01 41 64 00 70

Noisy-le-Grand 93167

Pr LP Françoise Cabrini

Lycée des métiers de la vente
20 rue du Dr Sureau
Tél. 01 48 15 16 25
www.cabrini.fr/

94 Val-de-Marne

Orly 94310

Pb lycée des métiers Armand Guillaumin

Lycée des métiers de la coiffure, de l'esthétique et des soins de la personne
Rue Pierre Corneille
Tél. 01 48 53 60 00

Saint-Maur-des-Fossés 94100

A CFA de la Chambre de métiers et de l'artisanat du Val de Marne

25 avenue Raspail
Tél. 01 49 76 50 30
www.cfa94.com

CAP Ferronnier d'art

93 Seine-Saint-Denis

La Courneuve 93120

Pb LP Denis Papin

34 avenue Michelet
Tél. 01 49 92 16 00

CAP Fleuriste

77 Seine-et-Marne

Saint-Germain-Laval 77130

A Institut des Métiers de l'Artisanat des Deux Fleuves (IMA)

Château de Courbeton
Tél. 01 64 79 27 20
www.cma77.fr
Internat garçons-filles

93 Seine-Saint-Denis

Montreuil 93100

Pb SEP du lycée des métiers de

l'horticulture et du paysage

16 rue Paul Doumer
Tél. 01 48 70 41 10
http://lyceehorticulture93.fr

Vaujours 93410

A Lycée du paysage et de l'environnement Fénelon

1 rue de Montauban
Tél. 01 49 63 62 17
www.fenelon.fr
avec le CFA des métiers de l'agriculture
Tél. 01 39 49 10 50
Internat garçons-filles

94 Val-de-Marne

Saint-Maur-des-Fossés 94100

A CFA de la Chambre de métiers et de l'artisanat du Val de Marne

25 avenue Raspail
Tél. 01 49 76 50 30
www.cfa94.com

CAP Installateur en froid et conditionnement d'air

77 Seine-et-Marne

Claye-Souilly 77414

A LP le Champ de Claye

71 rue Pasteur
Tél. 01 60 26 40 64
www.lechampdeclaye.fr
avec le CFA du bâtiment et des travaux publics d'Occerre Tél. 01 60 61 52 61

Claye-Souilly 77414

Pb LP le Champ de Claye

71 rue Pasteur
Tél. 01 60 26 40 64
www.lechampdeclaye.fr

CAP Installateur sanitaire

77 Seine-et-Marne

La Rochette 77012

Pb LP Benjamin Franklin

Lycée des métiers du bâtiment
Rue de la Forêt
Tél. 01 64 83 50 77
www.lyceebenjaminfranklin.fr
Internat garçons-filles

Nangis 77370

A BTP CFA Nangis

3 bis avenue du Général de Gaulle
Tél. 01 60 58 54 10
www.btpcfa-iledefrance.fr
Internat garçons-filles

Occerre 77440

A CFA Occerre

8 rue Bel Air
Tél. 01 60 61 52 61
www.btpcfa-iledefrance.fr
Internat garçons-filles

Saint-Thibault-des-Vignes 77400

A CFA des Compagnons du Tour de France - AGEFA PME

2 rue de Guermantes
Tél. 01 60 35 02 98
www.compagnonsdutourdefrance.org
Internat garçons-filles

93 Seine-Saint-Denis

Bagnolet 93170

Pb SEP du lycée Eugène Hénaff

Lycée des métiers de l'énergie
55 avenue Raspail
Tél. 01 41 63 26 10
www.lyceehenaff.fr

Bobigny 93013

A CFA Campus des métiers et de l'entreprise

91-129 rue Edouard Renard
Tél. 01 41 83 38 38
www.campus93.fr

Noisy-le-Grand 93165

A BTP CFA

1 et 3 rue du Ballon
Tél. 01 43 05 04 76
www.btpcfa-iledefrance.fr

Saint-Denis 93200

A CFA du bâtiment- Site de Saint-Denis

21 rue Prairial
Tél. 01 49 71 30 30 / 36
www.btp-cfa-iledefrance.fr

94 Val-de-Marne

Alfortville 94140

A CFA couverture plomberie

Place San Benedetto Del Tronto
Tél. 01 53 48 13 40
www.couverture-plomberie.com

Chennevières-sur-Marne 94430

Pb LP Champlain

Lycée des métiers de la construction et de la gestion immobilière
61 rue des Bordes
Tél. 01 56 86 19 10

Saint-Maur-des-Fossés 94100

A CFA de la Chambre de métiers et de l'artisanat du Val de Marne

25 avenue Raspail
Tél. 01 49 76 50 30
www.cfa94.com

Vitry-sur-Seine 94408

* En lycée, ou LP ou SEP publics : CAP à exigences particulières accueillant majoritairement des élèves issus de 3^e générale.

Pb Établissement public **Pr** Établissement privé **A** Apprentissage **P** Entretien Passport

Pb SEP du lycée Adolphe Chérioux
Lycée des métiers de l'habitat et de l'aménagement urbain
195 rue Julian Grimaud
Tél. 01 45 12 87 87
<http://lycee-cherioux.fr>

CAP Installateur thermique

77 Seine-et-Marne

Claye-Souilly 77414

Pb LP le Champ de Claye
71 rue Pasteur
Tél. 01 60 26 40 64
www.lechampdeclaye.fr

La Rochette 77012

Pb LP Benjamin Franklin
Lycée des métiers du bâtiment
Rue de la Forêt
Tél. 01 64 83 50 77
www.lyceebenjaminfranklin.fr
Internat garçons-filles

Nangis 77370

A BTP CFA Nangis
3 bis avenue du Général de Gaulle
Tél. 01 60 58 54 10
www.btpcfa-iledefrance.fr
Internat garçons-filles

Ocquerre 77440

A CFA Ocquerre
8 rue Bel Air
Tél. 01 60 61 52 61
www.btpcfa-iledefrance.fr
Internat garçons-filles

Provins 77481

Pb SEP du lycée polyvalent les Pannevelles
Lycée des métiers du bâtiment et des travaux publics
Route de Chalaudre la Petite
Tél. 01 60 58 55 80
www.lespannevelles.net
Internat garçons-filles

Saint-Thibault-des-Vignes 77400

A CFA des Compagnons du Tour de France - AGEFA PME
2 rue de Guermantes
Tél. 01 60 35 02 98
www.compagnonsdutourdefrance.org
Internat garçons-filles

93 Seine-Saint-Denis

Noisy-le-Grand 93165

A BTP CFA
1 et 3 rue du Ballon
Tél. 01 43 05 04 76
www.btpcfa-iledefrance.fr

Saint-Denis 93200

A CFA du bâtiment- Site de Saint-Denis
21 rue Prairial
Tél. 01 49 71 30 30 / 36
www.btp-cfa-iledefrance.fr

94 Val-de-Marne

Alfortville 94140

A CFA couverture plomberie
Place San Benedetto Del Tronto
Tél. 01 53 48 13 40
www.couverture-plomberie.com

Alfortville 94142

Pb SEP du lycée Maximilien Perret
Lycée des métiers de l'énergie et du génie climatique
Place San Benedetto del Tronto
Tél. 01 43 53 52 00
www.maxp.fr

Chennevières-sur-Marne 94430

Pb LP Champlain
Lycée des métiers de la construction et de la gestion immobilière
61 rue des Bordes
Tél. 01 56 86 19 10

CAPA Jardinier paysagiste

77 Seine-et-Marne

Chailly-en-Brie 77120

A CFA AH 77 Geoffroy Saint-Hilaire
La Bretonnière
Tél. 01 64 75 87 50
www.labretonniere.fr
Internat garçons-filles

Chamigny 77260

Pb EREA Léopold Bellan **P**
Domaine de l'ange gardien
Tél. 01 60 24 41 60
Internat garçons-filles

Forges 77130

P LP horticole Assomption
2 rue des Salins
Tél. 01 64 70 54 64
www.assomption-forges.com
Internat garçons-filles

93 Seine-Saint-Denis

Montreuil 93100

Pb SEP du lycée des métiers de l'horticulture et du paysage **P**
16 rue Paul Doumer
Tél. 01 48 70 41 10
<http://lyceehorticulture93.fr>

Montreuil 93100

A SEP du lycée des métiers de l'horticulture et du paysage
16 rue Paul Doumer
Tél. 01 48 70 41 10
<http://lyceehorticulture93.fr>
avec le CFA AH 77 Geoffroy Saint-Hilaire
Tél. 01 64 75 87 50

Vaujours 93410

A Lycée du paysage et de l'environnement Fénelon
1 rue de Montauban
Tél. 01 49 63 62 17
www.fenelon.fr
avec le CFA des métiers de l'agriculture
Tél. 01 39 49 10 50
Internat garçons-filles

94 Val-de-Marne

Bonneuil-sur-Marne 94380

Pb EREA Stendhal **P**
6 rue Désirée Dautier
Tél. 01 45 13 96 30
www.ereastendhal.ac-creteil.fr

Vitry-sur-Seine 94408

Pb SEP du lycée Adolphe Chérioux **P**
Lycée des métiers de l'habitat et de l'aménagement urbain
195 rue Julian Grimaud
Tél. 01 45 12 87 87
<http://lycee-cherioux.fr>

CAP Maçon

77 Seine-et-Marne

Chamigny 77260

Pb EREA Léopold Bellan
Domaine de l'ange gardien
Tél. 01 60 24 41 60
Internat garçons-filles

La Rochette 77012

Pb LP Benjamin Franklin
Lycée des métiers du bâtiment
Rue de la Forêt
Tél. 01 64 83 50 77
www.lyceebenjaminfranklin.fr
Internat garçons-filles

Nangis 77370

A BTP CFA Nangis
3 bis avenue du Général de Gaulle
Tél. 01 60 58 54 10
www.btpcfa-iledefrance.fr
Internat garçons-filles

Ocquerre 77440

A CFA Ocquerre
8 rue Bel Air
Tél. 01 60 61 52 61
www.btpcfa-iledefrance.fr
Internat garçons-filles

Provins 77481

Pb SEP du lycée polyvalent les Pannevelles
Lycée des métiers du bâtiment et des travaux publics
Route de Chalaudre la Petite
Tél. 01 60 58 55 80
www.lespannevelles.net
Internat garçons-filles

Saint-Thibault-des-Vignes 77400

A CFA des Compagnons du Tour de France - AGEFA PME
2 rue de Guermantes
Tél. 01 60 35 02 98
www.compagnonsdutourdefrance.org
Internat garçons-filles

93 Seine-Saint-Denis

Les Pavillons-sous-Bois 93320

Pb LP Claude-Nicolas Ledoux
Lycée des métiers de l'éco-construction et de la décoration
1 boulevard de Paris
Tél. 01 48 50 32 00
<http://lp-ledoux.fr>

Noisy-le-Grand 93165

A BTP CFA
1 et 3 rue du Ballon
Tél. 01 43 05 04 76
www.btpcfa-iledefrance.fr

Saint-Denis 93200

A CFA du bâtiment
Site de Saint-Denis
21 rue Prairial
Tél. 01 49 71 30 30 / 36
www.btp-cfa-iledefrance.fr

94 Val-de-Marne

Bonneuil-sur-Marne 94380

Pb EREA Stendhal
6 rue Désirée Dautier
Tél. 01 45 13 96 30
www.ereastendhal.ac-creteil.fr

CAP Maintenance de bâtiments de collectivités

77 Seine-et-Marne

La Rochette 77012

Pb LP Benjamin Franklin
Lycée des métiers du bâtiment
Rue de la Forêt
Tél. 01 64 83 50 77
www.lyceebenjaminfranklin.fr
Internat garçons-filles

La Rochette 77012

A LP Benjamin Franklin
Lycée des métiers du bâtiment
Rue de la Forêt
Tél. 01 64 83 50 77
www.lyceebenjaminfranklin.fr
avec le CFA de l'Académie de Créteil
Tél. 01 57 02 67 74
Internat garçons-filles

Provins 77481

Pb SEP du lycée polyvalent les Pannevelles
Lycée des métiers du bâtiment et des travaux publics
Route de Chalaudre la Petite
Tél. 01 60 58 55 80
www.lespannevelles.net
Internat garçons-filles

94 Val-de-Marne

Chennevières-sur-Marne 94430

A LP Champlain
Lycée des métiers de la construction et de la gestion immobilière
61 rue des Bordes
Tél. 01 56 86 19 10
avec le CFA de l'Académie de Créteil
Tél. 01 57 02 67 74

CAP Maintenance des matériels option A matériels agricoles

77 Seine-et-Marne

Coulommiers 77527

Pb Lycées polyvalents G. Cormier et J. Ferry - Campus scolaire de Coulommiers
6 rue des templiers - 4 rue Henri Dunant
Tél. 01 64 75 88 47
www.campus-coulommiers.eu
Internat garçons-filles

Coulommiers 77120

A SEP du lycée polyvalent Georges Cormier
6 rue des Templiers
Tél. 01 64 75 30 00
www.campus-coulommiers.eu
avec l'UFA Georges Cormier
Tél. 01 64 75 30 00
Internat garçons-filles

CAP Maintenance des matériels option B matériels de travaux publics et de manutention

77 Seine-et-Marne

Coulommiers 77527

Pb Lycées polyvalents G. Cormier et J. Ferry - Campus scolaire de Coulommiers
Lycée des métiers de l'automobile et des engins motorisés
6 rue des templiers - 4 rue Henri Dunant
Tél. 01 64 75 88 47
www.campus-coulommiers.eu
Internat garçons-filles

Coulommiers 77120

A SEP du lycée polyvalent Georges Cormier
6 rue des Templiers
Tél. 01 64 75 30 00
www.campus-coulommiers.eu
avec l'UFA Georges Cormier
Tél. 01 64 75 30 00
Internat garçons-filles

Provins 77481

Pb SEP du lycée polyvalent les Pannevelles
Lycée des métiers du bâtiment et des travaux publics
Route de Chalaure la Petite
Tél. 01 60 58 55 80
www.lespannevelles.net
Internat garçons-filles

CAP Maintenance des matériels

option C matériels d'espaces verts

77 Seine-et-Marne

Combs-la-Ville 77385

Pb LP Jacques Prévert
Lycée des métiers des systèmes électroniques numériques et de l'électrotechnique
7 avenue Jean Jaurès
Tél. 01 64 13 42 60
www.lyceemetierscombs.net

Coulommiers 77527

Pb Lycées polyvalents G. Cormier et J. Ferry - Campus scolaire de Coulommiers
Lycée des métiers de l'automobile et des engins motorisés
6 rue des templiers - 4 rue Henri Dunant
Tél. 01 64 75 88 47
www.campus-coulommiers.eu
Internat garçons-filles

Coulommiers 77120

A SEP du lycée polyvalent Georges Cormier
6 rue des Templiers
Tél. 01 64 75 30 00
www.campus-coulommiers.eu
avec l'UFA Georges Cormier
Tél. 01 64 75 30 00
Internat garçons-filles

93 Seine-Saint-Denis

La Courneuve 93120

Pb LP Denis Papin
34 avenue Michelet
Tél. 01 49 92 16 00

94 Val-de-Marne

Bonneuil-sur-Marne 94380

Pb EREA Stendhal
6 rue Désirée Dautier
Tél. 01 45 13 96 30
www.ereastendhal.ac-creteil.fr

CAP Maintenance des véhicules

option motocycles

77 Seine-et-Marne

Combs-la-Ville 77385

Pb LP Jacques Prévert
Lycée des métiers des systèmes électroniques numériques et de l'électrotechnique
7 avenue Jean Jaurès
Tél. 01 64 13 42 60
www.lyceemetierscombs.net

93 Seine-Saint-Denis

Le Bourget 93350

A CFA des métiers du cycle et du motorcycle
47 rue du Commandant Rolland
Tél. 01 49 92 10 47
www.incm-formation.fr

94 Val-de-Marne

Choisy-le-Roi 94600

Pb LP Jacques Brel
Lycée des métiers des motocycles
100 avenue d'Alfortville
Tél. 01 48 92 99 40
www.jbrel94.fr

CAP Maintenance des véhicules

option véhicules de transport routier

77 Seine-et-Marne

Coulommiers 77527

Pb Lycées polyvalents G. Cormier et J. Ferry - Campus scolaire de Coulommiers
Lycée des métiers de l'automobile et des engins motorisés
6 rue des templiers - 4 rue Henri Dunant
Tél. 01 64 75 88 47
www.campus-coulommiers.eu
Internat garçons-filles

Coulommiers 77120

A SEP du lycée polyvalent Georges Cormier
6 rue des Templiers
Tél. 01 64 75 30 00
www.campus-coulommiers.eu
avec l'UFA AFORPA Mingam
Tél. 01 64 75 30 12
Internat garçons-filles

94 Val-de-Marne

Orly 94310

A CFA Centre des Formations Industrielles - site d'Orly
5 place de la Gare des Saules
Tél. 01 41 76 00 70
www.cf-formations.fr

CAP Maintenance des véhicules

option voitures particulières

77 Seine-et-Marne

Chauconin Neufmontiers 77124

A Institut des métiers et de l'artisanat du pays de Meaux (IMA)
2 rue Irène Joliot Curie
Tél. 01 64 79 27 60
www.cma77.fr

Coulommiers 77527

Pb Lycées polyvalents G. Cormier et J. Ferry - Campus scolaire de Coulommiers
Lycée des métiers de l'automobile et des engins motorisés
6 rue des templiers - 4 rue Henri Dunant
Tél. 01 64 75 88 47
www.campus-coulommiers.eu
Internat garçons-filles

Coulommiers 77120

A SEP du lycée polyvalent Georges Cormier
6 rue des Templiers
Tél. 01 64 75 30 00
www.campus-coulommiers.eu
avec l'UFA AFORPA Mingam
Tél. 01 64 75 30 12
Internat garçons-filles

Saint-Germain-Laval 77130

A Institut des Métiers de l'Artisanat des Deux Fleuves (IMA)
Château de Courbeton
Tél. 01 64 79 27 20
www.cma77.fr
Internat garçons-filles

Vaux-le-Pénil 77000

A CFA AFORPA de l'automobile
170 rue Pasteur
Tél. 01 60 68 31 78
www.aforpa.fr

93 Seine-Saint-Denis

Aubervilliers 93300

Pb LP Jean Pierre Timbaud
103 avenue de la République
Tél. 01 48 33 87 88
www.lycee-timbaud.fr

Bobigny 93013

A CFA Campus des métiers et de l'entreprise
91-129 rue Edouard Renard
Tél. 01 41 83 38 38
www.campus93.fr

Neuilly-sur-Marne 93330

Pb SEP du lycée Nicolas Joseph Cugnot
Lycée des métiers de l'automobile
55 boulevard Louis Armand
Tél. 01 49 44 81 10
http://lyceecugnot93.com

94 Val-de-Marne

Ivry-sur-Seine 94200

Pb SEP du lycée Fernand Léger
15 avenue Henri Barbusse
Tél. 01 46 70 12 60

Orly 94310

A CFA Centre des Formations Industrielles - site d'Orly
5 place de la Gare des Saules
Tél. 01 41 76 00 70
www.cf-formations.fr

Saint-Maurice 94410

A CFA AFORPA Jean-Claude Andrieu
150-156 rue du Maréchal Leclerc
Tél. 01 41 79 16 90
www.aforpa.fr

Thiais 94320

A LP Poullart des Places
3 boulevard de Stalingrad
Tél. 01 58 42 75 92
http://poullart-des-places.apprentis-auteuil.org
avec le CFA régional multiprofessionnel CERFAL Tél. 01 40 52 28 70
Internat garçons-filles

Thiais 94320

Pr LP Poullart des Places
3 boulevard de Stalingrad
Tél. 01 58 42 75 92
http://poullart-des-places.apprentis-auteuil.org
Internat garçons-filles

CAP Maroquinerie

93 Seine-Saint-Denis

Saint-Denis 93200

Pb LP Bartholdi
12 rue de la Liberté
Tél. 01 49 71 32 00

CAP Menuisier aluminium-verre

93 Seine-Saint-Denis

La Courneuve 93120

Pb LP Denis Papin
34 avenue Michelet
Tél. 01 49 92 16 00

CAP Menuisier fabricant de menuiserie, mobilier et agencement

77 Seine-et-Marne

Chamigny 77260

Pb EREA Léopold Bellan
Domaine de l'ange gardien
Tél. 01 60 24 41 60
Internat garçons-filles

La Rochette 77012

Pb LP Benjamin Franklin
Lycée des métiers du bâtiment
Rue de la Forêt
Tél. 01 64 83 50 77
www.lyceebenjaminfranklin.fr
Internat garçons-filles

Nangis 77370

A BTP CFA Nangis
3 bis avenue du Général de Gaulle
Tél. 01 60 58 54 10
www.btpcfa-iledefrance.fr
Internat garçons-filles

Ocquerre 77440

A CFA Ocquerre
8 rue Bel Air
Tél. 01 60 61 52 61
www.btpcfa-iledefrance.fr
Internat garçons-filles

Saint-Thibault-des-Vignes 77400

A CFA des Compagnons du Tour de France - AGEFA PME
2 rue de Guermantes
Tél. 01 60 35 02 98
www.compagnonsdutourdefrance.org
Internat garçons-filles

Thorigny-sur-Marne 77400

Pb LP Auguste Perdonnet
1 allée du Château
Tél. 01 60 67 50 40
http://perdonnet.fr/
Internat garçons

93 Seine-Saint-Denis

Les Pavillons-sous-Bois 93320

Pb LP Claude-Nicolas Ledoux
Lycée des métiers de l'éco-construction et de la décoration
1 boulevard de Paris
Tél. 01 48 50 32 00
http://lp-ledoux.fr

Noisy-le-Grand 93165

A BTP CFA
1 et 3 rue du Ballon
Tél. 01 43 05 04 76
www.btpcfa-iledefrance.fr

Les temps forts de l'orientation

Votre enfant est en classe de 3^e...

C'est une année importante dans la scolarité d'un collégien avec des **temps forts à ne pas manquer** : stage en entreprise, premier examen, poursuites d'études,...

Tout au long de l'année vous veillerez à **suivre sa scolarité**, à l'aider dans ses recherches sur les formations et les métiers et à **l'accompagner dans ses démarches et son projet**.

À l'issue de la classe de 3^e, vous formulerez avec votre enfant des **choix d'orientation** en fonction de ses aspirations et de ses résultats. Vos demandes et les décisions d'orientation du conseil de classe permettent d'attribuer une place à votre enfant dans un établissement public en fonction des places disponibles.

Découvrez dans les pages suivantes les **temps forts de l'orientation** en classe de 3^e :

- > le déroulement de l'affectation par Affelnet ;
- > le calendrier des temps forts de l'orientation ;
- > les entretiens d'information Passpro.

Pour aider votre enfant à **construire son projet d'orientation**, n'hésitez pas à rencontrer sa ou son professeur/e principal/e et/ou à prendre rendez-vous avec le ou la psychologue de l'Éducation nationale (ex-COP), dans son établissement ou au centre d'information et d'orientation (CIO) le plus proche de votre domicile.



e



Affelnet est un dispositif administratif qui gère l'affectation. Cette procédure nationale consiste à attribuer une place dans un établissement public préparant au CAP* en fonction des demandes et des places offertes.

Ce dispositif informatisé assure l'égalité de traitement. **Tous les élèves sont affectés en fonction de plusieurs critères** : leurs vœux par ordre de préférence, leurs résultats dans toutes les matières de la classe de 3^e et les places disponibles dans les établissements demandés. La situation particulière d'un élève (situation sociale, handicap) est également prise en compte.

C'est le principal du collège qui saisit les vœux des élèves inscrits en 3^e, en fonction de l'avis émis par le conseil de classe du troisième trimestre et des vœux renseignés par la famille et le jeune sur la « **fiche dialogue** ».

La famille reçoit ensuite une « **notification d'affectation** », document officiel qui certifie l'affectation du jeune dans un nouvel établissement.

* À noter : dans les établissements publics l'admission dans certains CAP nécessite de participer à des entretiens d'information « PASSPRO ».

INFO+
Sites à consulter

- > Mon enfant est en 3^e
www.onisep.fr/Parents
- > Mon orientation en ligne
www.monorientationenligne.fr
- > Site Onisep Île-de-France
www.onisep.fr/Ile-de-France

Les temps forts de l'orientation en 3^e

calendrier

Spécial parents

OCTOBRE

NOVEMBRE

DÉCEMBRE

JANVIER

FÉVRIER

1^{er} trimestre

2^e trimestre

Orientation et affectation*

Entretiens Passpro

Apprentissage

Construire son projet

Lexique

* Affectation :

procédure qui consiste à attribuer une place dans un établissement public préparant au CAP en fonction de vos demandes et des places disponibles.

** Notification d'affectation :

document officiel indiquant l'établissement dans lequel votre enfant va poursuivre sa scolarité à la rentrée prochaine.

CONSEIL DE CLASSE

LES VŒUX PROVISOIRES

- Remplir la fiche dialogue distribuée par le collège en indiquant les vœux d'orientation de votre enfant.
1 voeu = 1 établissement et 1 formation.

INSCRIPTION ET PRÉPARATION AUX ENTRETIENS PASSPRO

- Votre enfant est informé du début des inscriptions aux entretiens Passpro par son ou sa professeur/e principal/e.
- Aider votre enfant à rédiger sa ou ses « **lettre(s) de motivation guidée(s)** » et à préparer ses entretiens : sa tenue vestimentaire, sa présentation orale,...

APPRENTISSAGE

- Pré-inscrire votre enfant dans un centre
- L'aider à chercher un employeur, rédiger

LE TEMPS DE LA RÉFLEXION

- Dialoguer avec votre enfant sur ses intérêts, ses projets, ses doutes...
- Rechercher ensemble des informations sur les formations et métiers et s'appuyer sur les ressources
- Faire le point sur la scolarité, les poursuites d'études et les éventuelles difficultés de votre enfant lors de en prenant rendez-vous avec le ou la professeur/e principal/e et le ou la psychologue de l'Éducation

PÉRIODE DE STAGE EN ENTREPRISE (1 semaine)

Anticiper les recherches pour trouver une entreprise d'accueil avec votre enfant. Aider votre enfant à rédiger son CV et sa lettre de motivation, à préparer ses entretiens.

SALONS, FORUMS (liste sur les sites de l'Onisep, académiques, du département, de

- Collecter des informations sur les formations et les métiers qui intéressent votre
- Organiser la visite : liste des exposants, plan du salon ou forum, horaires des
- Préparer ensemble des questions à poser aux différents interlocuteurs à rencontrer

MINI-STAGES, PORTES OUVERTES (liste sur les sites de l'Onisep, académiques,

- S'informer sur les établissements et les
- Préparer ensemble des questions à poser

Votre enfant est en classe de 3^e, c'est un palier d'orientation important. Tout au long de l'année, vous l'accompagnerez dans ses démarches pour construire son projet de poursuite d'études. Retrouvez les temps forts de l'orientation et les rendez-vous à ne pas manquer.



© Brainsil - Fotolia

MARS

AVRIL

MAI

JUIN

JUILLET

3^e trimestre

CONSEIL DE CLASSE : RÉPONSE AUX VŒUX PROVISOIRES

LES VŒUX DÉFINITIFS
- Remplir la fiche dialogue en indiquant les vœux d'orientation de votre enfant.
- Compléter le dossier d'affectation à l'aide du guide « Objectif CAP » indiquant, par ordre de préférence, les formations qu'il souhaite suivre en précisant les spécialités professionnelles et les établissements visés.

CONSEIL DE CLASSE : PROPOSITION D'ORIENTATION
En cas de désaccord, vous pouvez vous entretenir avec le ou la chef/fe d'établissement et recourir à la commission d'appel (3 jours ouvrables).

INSCRIPTION
Inscrire votre enfant dans son futur établissement dès réception de la notification d'affectation avant les vacances.

PARTICIPATION AUX ENTRETIENS PASSPRO
Votre enfant doit **impérativement** apporter sa lettre de motivation guidée ; elle lui sera demandée lors de l'entretien.

RÉCEPTION DE LA NOTIFICATION D'AFFECTATION**

de formation d'apprentis (CFA), son CV et sa lettre de motivation, à préparer ses entretiens d'embauche.

accessibles dans l'application Folios. l'« entretien individuel d'orientation » nationale (ex-COP).

EPREUVES DU CERTIFICAT DE FORMATION GÉNÉRALE (CFG) ET DU DIPLÔME NATIONAL DU BREVET (DNB)

la mairie,...)
enfant.
conférences et animations...
et éventuellement un CV et une lettre de motivation.

ATTENTION !
En septembre, si votre enfant est sans solution, prenez rapidement contact avec le principal du collège et/ou le directeur de la SEGPA (section d'enseignement général et professionnel adapté) et/ou le PsyÉN.

...)
dates.
aux différents interlocuteurs à rencontrer.

Qu'est-ce que **PASSPRO** ?

Passpro est un dispositif d'information **des élèves sur les formations professionnelles et les métiers.**

Mis en place par les académies de Créteil, Paris et Versailles, il permet aux élèves de bénéficier d'un ou plusieurs entretien(s) d'information. Organisés par les établissements, ces entretiens portent sur la découverte d'une formation, d'un domaine de formations ou de métiers.

Pour qui ?

Les élèves de 3^e en établissement public et privé.

Pour quelles formations ?

Certains CAP et bacs pro. Les formations Passpro sont signalées dans ce guide par l'abréviation **P**. Certaines formations interacadémiques peuvent aussi faire l'objet d'un entretien Passpro.

Quand ?

Les entretiens se déroulent entre février et mai.

INFO+

Sites à consulter

Entretiens d'information Passpro

- > **Académie de Créteil**
<http://orientation.ac-creteil.fr/la-procedure-passpro-3eme>
- > **Académie Paris**
www.ac-paris.fr/portail/passpro
- > **Académie de Versailles**
www.ac-versailles.fr/cid105121/pass-pro.html



Le déroulement de Passpro



1

L'inscription

L'élève est informé du début des inscriptions aux entretiens Passpro par son ou sa professeur/e principal/e. Ce dernier gère avec le chef/fe d'établissement l'inscription aux entretiens dans les établissements choisis par l'élève. L'élève peut découvrir autant de formations qu'il le souhaite.

2

La lettre de motivation guidée

L'élève se présente aux entretiens avec une lettre de motivation rédigée avec l'aide de sa famille et de ses professeurs. Elle est obligatoire et sera utilisée comme support au moment de l'entretien. Retrouvez des ressources pour rédiger une lettre de motivation avec votre enfant sur les sites des rectorats de Créteil, Paris, Versailles (voir **INFO +**).

3

L'entretien d'information

L'entretien se déroule dans l'établissement qui propose les formations professionnelles envisagées par l'élève. Ce sont des enseignants (1 ou 2 en général) de la formation qui mènent l'entretien et présentent le déroulement de la formation et les métiers possibles. Un seul entretien est mené par domaine de formations.

4

L'avis et le compte-rendu

Pour chaque entretien, l'établissement de l'élève et l'établissement qui l'a accueilli en entretien, portent un avis et un commentaire. Les commentaires sont communiqués au chef/fe d'établissement. Le ou la professeur/e principal/e, qui en aura également connaissance, pourra faire un bilan avec l'élève.



Obtenir un avis favorable à un entretien d'information facilite l'accès à la formation demandée car l'élève bénéficie d'un bonus dans Affelnet, mais cela ne signifie pas une admission automatique dans la formation envisagée.

Saint-Denis 93200**Pb** LP Bartholdi **P**12 rue de la Liberté
Tél. 01 49 71 32 00**94 Val-de-Marne****Choisy-le-Roi 94600****Pb** LP Jacques Brel **P**Lycée des métiers de l'ébénisterie
100 avenue d'Alfortville
Tél. 01 48 92 99 40
www.jbrel94.fr**Saint-Maur-des-Fossés 94210****Pb** SEP du lycée François Mansart **P**Lycée des métiers du bois et de l'habitat
25 avenue de la Banque
Tél. 01 48 83 48 80
http://mansart.o2switch.net/accueil**Saint-Maur-des-Fossés 94210****A** SEP du lycée François Mansart25 avenue de la Banque
Tél. 01 48 83 48 80
http://mansart.o2switch.net/accueil
avec le CFA de l'Académie de Créteil
Tél. 01 57 02 67 74**CAP Menuisier installateur****77 Seine-et-Marne****Nangis 77370****A** BTP CFA Nangis3 bis avenue du Général de Gaulle
Tél. 01 60 58 54 10
www.btpcfa-iledefrance.fr
Internat garçons-filles**Ocquerre 77440****A** CFA Ocquerre8 rue Bel Air
Tél. 01 60 61 52 61
www.btpcfa-iledefrance.fr
Internat garçons-filles**Saint-Thibault-des-Vignes 77400****A** CFA des Compagnons du Tour de France - AGEFA PME2 rue de Guermantes
Tél. 01 60 35 02 98
www.compagnonsdutourdefrance.org
Internat garçons-filles**93 Seine-Saint-Denis****Les Pavillons-sous-Bois 93320****Pb** LP Claude-Nicolas Ledoux **P**Lycée des métiers de l'éco-construction et de la décoration
1 boulevard de Paris
Tél. 01 48 50 32 00
http://lp-ledoux.fr**Saint-Denis 93200****Pb** LP Bartholdi **P**12 rue de la Liberté
Tél. 01 49 71 32 00**CAP Métier du pressing****94 Val-de-Marne****Nogent-sur-Marne 94130****Pb** EREA - LEA François Cavanna **P**3 avenue de Joinville
Tél. 01 48 73 41 21
www.erea-nogent.ac-creteil.fr**CAP Métiers de la blanchisserie****77 Seine-et-Marne****Meaux 77100****A** LP Charles BaudelaireAvenue des comtes de Champagne
Tél. 01 60 09 07 05
www.lpbaudelaire.fr
avec le CFA de l'Académie de Créteil
Tél. 01 57 02 67 74**Meaux 77100****Pb** LP Charles BaudelaireAvenue des comtes de Champagne
Tél. 01 60 09 07 05
www.lpbaudelaire.fr**CAP Métiers de la mode - vêtement flou****93 Seine-Saint-Denis****Noisy-le-Sec 93130****Pb** LP Théodore Monod **P**Lycée des métiers du commerce et de la vente
187 rue de Brément
Tél. 01 41 83 09 50
http://theodore.monod.noisy.free.fr/**Saint-Denis 93200****Pb** LP Bartholdi **P**12 rue de la Liberté
Tél. 01 49 71 32 00**94 Val-de-Marne****Nogent-sur-Marne 94130****Pb** EREA - LEA François Cavanna **P**3 avenue de Joinville
Tél. 01 48 73 41 21
www.erea-nogent.ac-creteil.fr**Vitry-sur-Seine 94400****Pb** LP Camille Claudel **P**4 rue des Carrières
Tél. 01 47 18 16 60**CAP Métiers de la mode - vêtement tailleur****77 Seine-et-Marne****Montereau-Fault-Yonne 77130****Pb** SEP du lycée polyvalent FloraTristan **P**
Lycée des métiers de la mode
12 avenue du 8 mai 1945
Tél. 01 64 32 50 62
www.lyceefloratristan77.com**CAPA Métiers de l'agriculture****77 Seine-et-Marne****Chailly-en-Brie 77120****A** CFA AH 77 Geoffroy Saint-HilaireLa Bretonnière
Tél. 01 64 75 87 50
www.labretonniere.fr
Internat garçons-filles**93 Seine-Saint-Denis****Montreuil 93100****Pb** SEP du lycée des métiers del'horticulture et du paysage **P**16 rue Paul Doumer
Tél. 01 48 70 41 10
http://lyceehorticulture93.fr**94 Val-de-Marne****Bonneuil-sur-Marne 94380****Pb** EREA Stendhal **P**6 rue Désirée Dautier
Tél. 01 45 13 96 30
www.ereastendhal.ac-creteil.fr**CAP Modèles et moules céramiques****77 Seine-et-Marne****Congis-sur-Thérouanne 77440****Pb** SEP du lycée du Gué à Tresmes **P**Lycée des métiers des arts et du design
Lycée des métiers de l'aménagement et de la finition du bâtiment
Le Gué à Tresmes
Tél. 01 64 35 52 56
www.lycee-gueatresmes.fr
Internat garçons-filles**CAP Opérateur/opératrice logisticien****77 Seine-et-Marne****Fontainebleau 77300****Pb** SEP du lycée polyvalent privéBlanche de Castille
42 bis rue du Château
Tél. 01 64 22 30 07
www.bdcfontainebleau.com
Hébergement organisé hors établissement**Noisiel 77186****A** CFA transport et logistique AFTRAL- Noisiel
15 rue de la Mare Blanche
Tél. 01 64 11 59 60
www.aftral.com**Tournan-en-Brie 77220****A** SEP du lycée polyvalent ClémentAder
76 rue Georges Clemenceau
Tél. 01 64 07 20 18
www.lyceeader.eu

avec le CFA de l'Académie de Créteil

Tél. 01 57 02 67 74

Internat garçons-filles

Tournan-en-Brie 77220**Pb** SEP du lycée polyvalent ClémentAder
76 rue Georges Clemenceau
Tél. 01 64 07 20 18
www.lyceeader.eu
Internat garçons-filles**94 Val-de-Marne****Chevilly-Larue 94550****Pb** Lycée Pauline Roland17 avenue du Général de Gaulle
Tél. 01 49 08 09 40
http://paulineroland.eq2.fr**Rungis 94516****A** CFA transport et logistique AFTRAL- Rungis
11 place d'Aquitaine
Tél. 01 49 78 21 21
www.aftral.com**Vitry-sur-Seine 94400****A** CFA Promotrans Ile-de-France -Antenne de Vitry sur Seine
20 rue du Bel-Air
Tél. 01 46 82 56 00
www.promotrans.fr**CAPA Palefrenier soigneur****77 Seine-et-Marne****Forges 77130****A** LP horticole Assomption2 rue des Salins
Tél. 01 64 70 54 64
www.assomption-forges.com
avec le CFA des métiers de l'agriculture
Tél. 01 39 49 10 50
Internat garçons-filles**CAP Pâtissier****77 Seine-et-Marne****Chauconin Neufmontiers 77124****A** Institut des métiers et de l'artisanat

du pays de Meaux (IMA)

2 rue Irène Joliot Curie
Tél. 01 64 79 27 60
www.cma77.fr**Saint-Germain-Laval 77130****A** Institut des Métiers de l'Artisanat

des Deux Fleuves (IMA)

Château de Courbeton

Tél. 01 64 79 27 20

www.cma77.fr

Internat garçons-filles

Savigny-le-Temple 77176**Pb** LP Antonin Carême **P**

Lycée des métiers de la vente et du

commerce.

27 avenue de l'Europe

Tél. 01 64 41 92 93

Internat garçons-filles

Serris 77700**Pb** Lycée polyvalent de Serris Emiliedu Châtelet **P**

35 cours du Danube

Tél. 01 64 63 06 36

www.lycee-edc.com

93 Seine-Saint-Denis**Bobigny 93013****A** CFA Campus des métiers et de

l'entreprise

91-129 rue Edouard Renard

Tél. 01 41 83 38 38

www.campus93.fr

Dugny 93440**Pb** SEP du lycée polyvalent FrançoisRabelais **P**

Lycée des métiers de l'hôtellerie et de la

restauration

Rue François Rabelais

Tél. 01 49 92 90 90

http://lycee-francois-rabelais-dugny.fr/

94 Val-de-Marne**Sucy-en-Brie 94370****Pb** SEP du lycée polyvalent Montaleau **P**

Lycée des métiers de l'hôtellerie et de la

restauration

2 bis rue Pierre Sémard

Tél. 01 45 90 25 13

http://montaleau.nerim.net

Vitry-sur-Seine 94400**A** UFA François Rabelais6 rue Pierre et Marie Curie
Tél. 01 45 73 61 50
http://cfaacademique.ac-creteil.fr

CAP Peintre-applicateur de revêtements

77 Seine-et-Marne

Chamigny 77260

Pb EREA Léopold Bellan
Domaine de l'ange gardien
Tél. 01 60 24 41 60
Internat garçons-filles

Congis-sur-Thérouanne 77440

Pb SEP du lycée du Gué à Tresmes
Lycée des métiers des arts et du design
Lycée des métiers de l'aménagement et de la finition du bâtiment
Le Gué à Tresmes
Tél. 01 64 35 52 56
www.lycee-gueatresmes.fr
Internat garçons-filles

La Rochette 77012

Pb LP Benjamin Franklin
Lycée des métiers du bâtiment
Rue de la Forêt
Tél. 01 64 83 50 77
www.lyceebenjaminfranklin.fr
Internat garçons-filles
Les élèves de 3^e n'ont pas vocation à être internes

Nangis 77370

A BTP CFA Nangis
3 bis avenue du Général de Gaulle
Tél. 01 60 58 54 10
www.btpcfa-iledefrance.fr
Internat garçons-filles

Ocquerre 77440

A CFA Ocquerre
8 rue Bel Air
Tél. 01 60 61 52 61
www.btpcfa-iledefrance.fr
Internat garçons-filles

Saint-Thibault-des-Vignes 77400

A CFA des Compagnons du Tour de France - AGEFA PME
2 rue de Guermantes
Tél. 01 60 35 02 98
www.compagnonsdutourdefrance.org
Internat garçons-filles

93 Seine-Saint-Denis

Les Pavillons-sous-Bois 93320

Pb LP Claude-Nicolas Ledoux
Lycée des métiers de l'éco-construction et de la décoration
1 boulevard de Paris
Tél. 01 48 50 32 00
http://lp-ledoux.fr

Noisy-le-Grand 93165

A BTP CFA
1 et 3 rue du Ballon
Tél. 01 43 05 04 76
www.btpcfa-iledefrance.fr

Saint-Denis 93200

A CFA du bâtiment- Site de Saint-Denis
21 rue Prairial
Tél. 01 49 71 30 30 / 36
www.btp-cfa-iledefrance.fr

94 Val-de-Marne

Bonneuil-sur-Marne 94380

Pb EREA Stendhal
6 rue Désirée Dautier
Tél. 01 45 13 96 30
www.ereastendhal.ac-creteil.fr

Chenévères-sur-Marne 94430

Pb LP Champlain
Lycée des métiers de la construction et de la gestion immobilière
61 rue des Bordes
Tél. 01 56 86 19 10

Créteil 94000

A CFA de la peinture
6 chemin des Mèches
Tél. 01 41 78 52 60
www.gestes-formation.fr

Vitry-sur-Seine 94408

Pb SEP du lycée Adolphe Chérioux
Lycée des métiers de l'habitat et de l'aménagement urbain
195 rue Julian Grimau
Tél. 01 45 12 87 87
http://lycee-cherioux.fr

CAP Peinture en carrosserie

77 Seine-et-Marne

Coulommiers 77527

Pb Lycées polyvalents G. Cormier et J. Ferry - Campus scolaire de Coulommiers
Lycée des métiers de l'automobile et des engins motorisés
6 rue des templiers - 4 rue Henri Dunant
Tél. 01 64 75 88 47
www.campus-coulommiers.eu
Internat garçons-filles

Coulommiers 77120

A SEP du lycée polyvalent Georges Cormier
6 rue des Templiers
Tél. 01 64 75 30 00
www.campus-coulommiers.eu
avec l'UFA AFORPA Mingam
Tél. 01 64 75 30 12
Internat garçons-filles

Saint-Germain-Laval 77130

A Institut des Métiers de l'Artisanat des Deux Fleuves (IMA)
Château de Courbeton
Tél. 01 64 79 27 20
www.cma77.fr
Internat garçons-filles

93 Seine-Saint-Denis

Aubervilliers 93300

Pb LP Jean Pierre Timbaud
103 avenue de la République
Tél. 01 48 33 87 88
www.lycee-timbaud.fr

Neuilly-sur-Marne 93330

Pb SEP du lycée Nicolas Joseph Cugnot
Lycée des métiers de l'automobile
55 boulevard Louis Armand
Tél. 01 49 44 81 10
http://lyceecugnot93.com

CAP Petite enfance

93 Seine-Saint-Denis

Drancy 93700

Pb LP Eugène Delacroix
4 rue du Docteur Schweitzer
Tél. 01 41 60 83 15
www.lycee-delacroix-drancy.fr

Livry-Gargan 93190

A SEP du lycée Henri Sellier
Lycée des métiers de la santé et du social
73 avenue Colonel Fabien
Tél. 01 41 70 71 50
www.lycee-henri-sellier.fr
avec le CFA de l'Académie de Créteil
Tél. 01 57 02 67 74

Romainville 93230

Pb SEP du lycée polyvalent Liberté
Lycée des métiers du laboratoire et de la santé
27 rue de la Liberté
Tél. 01 41 83 24 90
www.lycee-liberte.fr

94 Val-de-Marne

Champigny-sur-Marne 94500

Pb LP Gabriel Péri
Lycée des métiers du social et de l'aide à la personne
41 avenue Boileau
Tél. 01 48 80 43 24
http://lpgabrielperi.info/wordpress

Le Kremlin-Bicêtre 94270

Pb SEP du lycée Darius Milhaud
80 rue Professeur Bergonie
Tél. 01 43 90 15 15
www.ldm94.fr/

Saint-Maur-des-Fossés 94100

A SEGPA du collège François Rabelais
10 rue du Pont de Créteil
Tél. 01 48 83 32 89
www.college-rabelais.fr/
avec le CFA de l'Académie de Créteil
Tél. 01 57 02 67 74

CAP Plâtrier - plaquiste

77 Seine-et-Marne

Ocquerre 77440

A CFA Ocquerre
8 rue Bel Air
Tél. 01 60 61 52 61
www.btpcfa-iledefrance.fr
Internat garçons-filles

CAP Poissonnier

94 Val-de-Marne

Rungis 94569

A CFA de la poissonnerie
1 rue de La Rochelle-Marée 30321
Tél. 01 46 86 43 73
http://cfadelapoissonnerie.fr

CAP Préparation et réalisation d'ouvrages électriques

77 Seine-et-Marne

Bussy-Saint-Georges 77600

Pr SEP du lycée polyvalent privé Maurice Rondeau
Lycée des métiers de l'électrotechnique et de la maintenance
1 place du clos Saint Georges
Tél. 01 64 66 08 78
www.lyceerondeau.eu

Champagne-sur-Seine 77430

Pb Lycée polyvalent La Fayette
Lycée des métiers de l'énergie, du numérique et des industries de production
Place des Célestins
Tél. 01 64 69 54 10
www.lyceelafayette.fr
Internat garçons-filles

Chauconin Neufmontiers 77124

A Institut des métiers et de l'artisanat du pays de Meaux (IMA)
2 rue Irène Joliot Curie
Tél. 01 64 79 27 60
www.cma77.fr

Chelles 77500

Pb LP Louis Lumière
Lycée des métiers de l'électricité
4 rue Louis Lumière
Tél. 01 60 93 12 10
www.lyceelouislumiere.fr

Dammarié-les-Lys 77190

Pb SEP du lycée polyvalent Frédéric Joliot-Curie
168 rue Frédéric Joliot-Curie
Tél. 01 64 39 34 34
www.lyceejoliotcurie77.fr

Meaux 77100

Pb LP Pierre de Coubertin
Chaussée de Paris
Tél. 01 64 34 57 27
http://lyceecoubertin-meaux.fr
Internat garçons-filles

Nangis 77370

A BTP CFA Nangis
3 bis avenue du Général de Gaulle
Tél. 01 60 58 54 10
www.btpcfa-iledefrance.fr
Internat garçons-filles

Thorigny-sur-Marne 77400

Pb LP Auguste Perdonnet
1 allée du Château
Tél. 01 60 07 50 40
http://perdonnet.fr/
Internat garçons

Tournan-en-Brie 77220

Pb SEP du lycée polyvalent Clément Ader
76 rue Georges Clemenceau
Tél. 01 64 07 20 18
www.lyceeader.eu
Internat garçons-filles

93 Seine-Saint-Denis

Bobigny 93013

A CFA Campus des métiers et de l'entreprise
91-129 rue Edouard Renard
Tél. 01 41 83 38 38
www.campus93.fr

Clichy-sous-Bois 93390

Pb SEP du lycée Alfred Nobel
20 allée de Gagny
Tél. 01 41 70 10 00
www.lyceevalfrednobel.fr

Drancy 93700

A CFA AFORP - site de Drancy
Rue de la Butte
Tél. 01 43 11 10 76
www.aforp.fr

Drancy 93700

Pb SEP du lycée Paul Le Rolland
Lycée des métiers de la conception et de la réalisation de systèmes industriels
136 avenue Castelnau
Tél. 01 48 32 01 30
www.lyceepaulerolland.fr/

La Courneuve 93120

Pb LP Denis Papin
34 avenue Michelet
Tél. 01 49 92 16 00

Le Blanc-Mesnil 93155

Pb LP Aristide Briand
120 avenue Aristide Briand
Tél. 01 48 67 12 13
www.lycee-aristidebriand.fr

Le Raincy 93340

Pb SEP du lycée polyvalent René Cassin
Lycée des métiers de l'électrotechnique
16 allée des Bosquets
Tél. 01 43 01 30 30
<http://lyceecassin-leraincy.fr>

Noisy-le-Grand 93165

A BTP CFA
1 et 3 rue du Ballon
Tél. 01 43 05 04 76
www.btpcfa-iledefrance.fr

Noisy-le-Sec 93130

Pb LP Théodore Monod
187 rue de Brément
Tél. 01 41 83 09 50
<http://theodore.monod.noisy.free.fr>

Saint-Denis 93200

A CFA du bâtiment
Site de Saint-Denis
21 rue Prairial
Tél. 01 49 71 30 30 / 36
www.btp-cfa-iledefrance.fr

Saint-Denis 93200

Pr SEP du lycée Jean-Baptiste de la Salle
Lycée des métiers des applications de l'énergie électrique et de leur maintenance
6-8 place de la Résistance
Tél. 01 55 87 45 00
www.jeanbaptistedelasalle.com

Saint-Denis 93200

Pb SEP du lycée polyvalent d'application de l'ENNA
Lycée des métiers des structures métalliques
Place du 8 mai 1945
Tél. 01 49 71 87 00
<http://lyceedelenna.fr/>

Saint-Ouen 93400

Pb SEP du lycée Marcel Cachin
11-13 rue Marcel Cachin
Tél. 01 49 18 97 50
www.lyceemarcelcachin.fr

94 Val-de-Marne

Cachan 94230

Pr LP Le Foyer de Cachan
36 avenue du Président Wilson
Tél. 01 45 46 70 01
www.foycercachan.asso.fr
Internat garçons-filles

Champigny-sur-Marne 94500

Pb LP Gabriel Péri
41 avenue Boileau
Tél. 01 48 80 43 24
<http://lpgabrielperi.info/wordpress>

Choisy-le-Roi 94600

Pb LP Jacques Brel
Lycée des métiers des motocycles
100 avenue d'Alfortville
Tél. 01 48 92 99 40
www.jbrel94.fr

Créteil 94000

Pb SEP du lycée Edouard Branly
33 rue du Petit-Bois
Tél. 01 43 39 34 75
<http://branlycreteil.free.fr>

Fontenay-sous-Bois 94120

Pb LP Jules Michelet
2-4 rue Béranger
Tél. 01 48 75 64 85

Saint-Maur-des-Fossés 94100

A CFA de la Chambre de métiers et de l'artisanat du Val de Marne
25 avenue Raspail
Tél. 01 49 76 50 30
www.cfa94.com

Saint-Maur-des-Fossés 94100

Pb LP Gourdou Leseurre
50-56 boulevard de Champigny
Tél. 01 48 83 33 32
www.lyceegourdouleseurre.com

Villeneuve-Saint-Georges 94190

Pb SEP du lycée François Arago
36 avenue de l'Europe
Tél. 01 45 10 87 00
www.lycee-arago.fr

CAP Propreté de l'environnement urbain-collecte et recyclage

93 Seine-Saint-Denis

Aubervilliers 93300

Pb LP Jean Pierre Timbaud
103 avenue de la République
Tél. 01 48 33 87 88
www.lycee-timbaud.fr

Bobigny 93013

A CFA Campus des métiers et de l'entreprise
91-129 rue Edouard Renard
Tél. 01 41 83 38 38
www.campus93.fr

CAP Réalisation en chaudronnerie industrielle

(Dernière session en 2018 avec cet intitulé)

77 Seine-et-Marne

Varenes-sur-Seine 77130

Pb LP Gustave Eiffel **P**
4 avenue d'Ormes
Tél. 01 64 70 52 80
<http://lyceegustaveeiffel77.fr>
Internat garçons

93 Seine-Saint-Denis

Drancy 93700

A CFA AFORP - site de Drancy
Rue de la Butte
Tél. 01 43 11 10 76
www.aforp.fr

Le Blanc-Mesnil 93155

Pb LP Aristide Briand **P**
120 avenue Aristide Briand
Tél. 01 48 67 12 13
www.lycee-aristidebriand.fr

94 Val-de-Marne

Villeneuve-Saint-Georges 94190

Pb SEP du lycée François Arago **P**
36 avenue de l'Europe
Tél. 01 45 10 87 00
www.lycee-arago.fr

CAP Réparation des carrosseries

77 Seine-et-Marne

Coulommiers 77527

Pb Lycées polyvalents G. Cormier et J. Ferry - Campus scolaire de Coulommiers
Lycée des métiers de l'automobile et des engins motorisés
6 rue des templiers - 4 rue Henri Dunant
Tél. 01 64 75 88 47
www.campus-coulommiers.eu
Internat garçons-filles

Coulommiers 77120

A SEP du lycée polyvalent Georges Cormier
6 rue des Templiers
Tél. 01 64 75 30 00
www.campus-coulommiers.eu
avec l'UFA AFORPA Mingam
Tél. 01 64 75 30 12
Internat garçons-filles

Saint-Germain-Laval 77130

A Institut des Métiers de l'Artisanat des Deux Fleuves (IMA)
Château de Courbeton
Tél. 01 64 79 27 20
www.cma77.fr
Internat garçons-filles

93 Seine-Saint-Denis

Aubervilliers 93300

Pb LP Jean Pierre Timbaud
103 avenue de la République
Tél. 01 48 33 87 88
www.lycee-timbaud.fr

Bobigny 93013

A CFA Campus des métiers et de l'entreprise
91-129 rue Edouard Renard
Tél. 01 41 83 38 38
www.campus93.fr

Neuilly-sur-Marne 93330

Pb SEP du lycée Nicolas Joseph Cugnot
Lycée des métiers de l'automobile
55 boulevard Louis Armand
Tél. 01 49 44 81 10
<http://lyceecugnot93.com>

94 Val-de-Marne

Saint-Maurice 94410

A CFA AFORPA Jean-Claude Andrieu
150-156 rue du Maréchal Leclerc
Tél. 01 41 79 16 90
www.aforpa.fr

CAP Restaurant

77 Seine-et-Marne

Avon 77215

A CFA UTEC Avon-Fontainebleau
1 rue du Port de Valvins
Tél. 01 60 72 74 00
www.cfautec.fr

Congis-sur-Thérouanne 77440

A UFA Gué à Tresmes
Domaine du Gué à Tresmes
Tél. 01 64 35 54 85
www.lycee-gueatresmes.fr
Internat garçons-filles

Emerainville 77436

A CFA UTEC Marne-la-Vallée
hôtellerie-restauration, tourisme
Boulevard Olof Palme
Tél. 01 60 37 52 31
www.cfautec.fr

Noisiel 77315

Pb SEP du lycée Gérard de Nerval **P**
89 cours des roches
Tél. 01 60 37 53 00
<http://lyceegerarddenerval.fr/>

Saint-Germain-Laval 77130

A Institut des Métiers de l'Artisanat des Deux Fleuves (IMA)
Château de Courbeton
Tél. 01 64 79 27 20
www.cma77.fr
Internat garçons-filles

93 Seine-Saint-Denis

Dugny 93440

Pb SEP du lycée polyvalent François Rabelais **P**
Lycée des métiers de l'hôtellerie et de la restauration
Rue François Rabelais
Tél. 01 49 92 90 90
<http://lycee-francois-rabelais-dugny.fr>

Villepinte 93421

A CFA CEFAA site Villepinte
Avenue Jean Fourgeaud
Tél. 01 49 63 42 42
www.cefaa.net
Internat garçons-filles

94 Val-de-Marne

Nogent-sur-Marne 94130

Pb EREA - LEA François Cavanna **P**
3 avenue de Joinville
Tél. 01 48 73 41 21
www.erea-nogent.ac-creteil.fr

Sucy-en-Brie 94370

Pb SEP du lycée polyvalent Montaleau **P**
Lycée des métiers de l'hôtellerie et de la restauration
2 bis rue Pierre Sémard
Tél. 01 45 90 25 13
<http://montaleau.nerim.net>

Thiais 94320

Pr LP Poullart des Places
3 boulevard de Stalingrad
Tél. 01 58 42 75 92 ; 06 74 46 73 46
<http://poullart-des-places.apprentis-auteuil.org/>
Internat garçons-filles

Thiais 94320

A LP Poullart des Places
3 boulevard de Stalingrad
Tél. 01 58 42 75 92 ; 06 74 46 73 46
<http://poullart-des-places.apprentis-auteuil.org>
avec le CFA régional multiprofessionnel CERFAL Tél. 01 40 52 28 70
Internat garçons-filles

Vitry-sur-Seine 94400

A UFA François Rabelais
6 rue Pierre et Marie Curie
Tél. 01 45 73 61 50
<http://cfaacademique.ac-creteil.fr>

CAP Serrurier métallier

77 Seine-et-Marne

Chamigny 77260

Pb EREA Léopold Bellan
Domaine de l'ange gardien
Tél. 01 60 24 41 60
Internat garçons-filles

La Rochette 77012

Pb LP Benjamin Franklin
Lycée des métiers du bâtiment
Rue de la Forêt
Tél. 01 64 83 50 77
www.lyceebenjaminfranklin.fr
Internat garçons-filles

Ocquerre 77440

A CFA Ocquerre
8 rue Bel Air
Tél. 01 60 61 52 61
www.btpcfa-iledefrance.fr
Internat garçons-filles

Thorigny-sur-Marne 77400

Pb LP Auguste Perdonnet **P**
1 allée du Château
Tél. 01 60 07 50 40
http://perdonnet.fr
Internat garçons

93 Seine-Saint-Denis

La Courneuve 93120

Pb LP Denis Papin **P**
34 avenue Michelet
Tél. 01 49 92 16 00

Le Blanc-Mesnil 93155

Pb LP Aristide Briand **P**
120 avenue Aristide Briand
Tél. 01 48 67 12 13
www.lycee-aristidebriand.fr

Les Pavillons-sous-Bois 93320

Pb LP Claude-Nicolas Ledoux **P**
Lycée des métiers de l'éco-construction et de la décoration
1 boulevard de Paris
Tél. 01 48 50 32 00
http://lp-ledoux.fr

Noisy-le-Grand 93165

A BTP CFA
1 et 3 rue du Ballon
Tél. 01 43 05 04 76
www.btpcfa-iledefrance.fr

Saint-Denis 93200

A CFA du bâtiment
Site de Saint-Denis
21 rue Prairial
Tél. 01 49 71 30 30/36
www.btp-cfa-iledefrance.fr

94 Val-de-Marne

Champigny-sur-Marne 94500

Pb LP Gabriel Péri **P**
41 avenue Boileau
Tél. 01 48 80 43 24
http://lpgabrielperi.info/wordpress

CAPA Services aux personnes et vente en espace rural

77 Seine-et-Marne

Chailly-en-Brie 77120

A CFA AH 77 Geoffroy Saint-Hilaire
La Bretonnière
Tél. 01 64 75 87 50
www.labretonniere.fr
Internat garçons-filles

Forges 77130

Pr LP horticole Assomption
2 rue des Salins
Tél. 01 64 70 54 64
www.assomption-forges.com
Internat garçons-filles

Souppes-sur-Loing 77460

Pr Maison familiale rurale
72 avenue du Maréchal Leclerc
Tél. 01 60 55 50 30
www.mfr-souppes77.fr
Internat garçons-filles

CAP Services en brasserie-café

77 Seine-et-Marne

Avon 77215

A CFA UTEC Avon-Fontainebleau
1 rue du Port de Valvins
Tél. 01 60 72 74 00
www.cfautec.fr

Chamigny 77260

Pb EREA Léopold Bellan **P**
Domaine de l'ange gardien
Tél. 01 60 24 41 60
Internat garçons-filles

Congis-sur-Thérouanne 77440

Pb SEP du lycée du Gué à Tresmes **P**
Lycée des métiers de l'hôtellerie et de la restauration
Le Gué à Tresmes
Tél. 01 64 35 52 56
www.lycee-gueatresmes.fr
Internat garçons-filles

Savigny-le-Temple 77176

Pb LP Antonin Carême **P**
Lycée des métiers de la vente et du commerce.
27 avenue de l'Europe
Tél. 01 64 41 92 93
Internat garçons-filles

93 Seine-Saint-Denis

Villepinte 93421

A CFA CEFAA site Villepinte
Avenue Jean Fourgeaud
Tél. 01 49 63 42 42
www.cefaa.net
Internat garçons-filles

CAP Services hôteliers

77 Seine-et-Marne

Serris 77700

Pb Lycée polyvalent de Serris Emilie du Châtelet **P**
35 cours du Danube
Tél. 01 64 63 06 36
www.lycee-edc.com

CAP Signalétique, enseigne et décor

77 Seine-et-Marne

Congis-sur-Thérouanne 77440

Pb SEP du lycée du Gué à Tresmes **P**
Lycée des métiers des arts et du design
Lycée des métiers de l'aménagement et de la finition du bâtiment
Le Gué à Tresmes
Tél. 01 64 35 52 56
www.lycee-gueatresmes.fr
Internat garçons-filles

93 Seine-Saint-Denis

Bagnole 93170

Pb SEP du lycée Eugène Hénaff **P**
Lycée des métiers de l'énergie
55 avenue Raspail
Tél. 01 41 63 26 10
www.lyceehenaff.fr

94 Val-de-Marne

Vitry-sur-Seine 94408

Pb SEP du lycée Adolphe Chérioux **P**
Lycée des métiers de l'habitat et de l'aménagement urbain
195 rue Julian Grimau
Tél. 01 45 12 87 87
http://lycee-cherioux.fr

CAP Staffeur ornementaliste

77 Seine-et-Marne

Congis-sur-Thérouanne 77440

Pb SEP du lycée du Gué à Tresmes **P**
Lycée des métiers des arts et du design
Lycée des métiers de l'aménagement et de la finition du bâtiment
Le Gué à Tresmes
Tél. 01 64 35 52 56
www.lycee-gueatresmes.fr
Internat garçons-filles

CAP Vendeur-magasinier en pièces de rechange et équipements automobiles

77 Seine-et-Marne

Coulommiers 77527

Pb Lycées polyvalents G. Cormier et J. Ferry - Campus scolaire de Coulommiers
Lycée des métiers de l'automobile et des engins motorisés
6 rue des templiers - 4 rue Henri Dunant
Tél. 01 64 75 88 47
www.campus-coulommiers.eu
Internat garçons-filles

★ En lycée, ou LP ou SEP publics : CAP à exigences particulières accueillant majoritairement des élèves issus de 3^e générale.

Pb Établissement public **Pr** Établissement privé **A** Apprentissage **P** Entretien Passpro

Rejoignez-nous !

le Campus des Métiers
et de l'Entreprise propose

**+ de 15 formations
diplômantes
en CAP**



91-129 rue Edouard Renard
93013 BOBIGNY Cedex

Tél. 01 41 83 38 38
www.campus93.fr



100% SAINT-DENIS

Île-de-France



AUTOMOBILE



Maintenance des
véhicules automobiles

Carrosserie

Peinture
en carrosserie

BÂTIMENT



Electricité
Electrotechnique

Installations
sanitaires

Installateur thermique

BEAUTÉ



Coiffure

Esthétique

MÉTIER DE BOUCHE



Boulangerie

Pâtisserie

Employé de vente
Produits alimentaires

SERVICES



Agent de
sécurité

Cordonnerie
multiservice

Photographe

Gestion des déchets
et propreté urbaine



Chambres de Métiers
et de l'Artisanat

Seine-et-Marne

Le C.F.A. de la Chambre de Métiers 77 Du CAP à la licence professionnelle...

**en apprentissage
pour un métier,
un emploi**

Nos filières

- Boulangerie, pâtisserie, boucherie, Hôtellerie / Restauration
- Vente, commerce, fleuristerie, coiffure, esthétique et toilettage canin
- Mécanique VL, carrosserie, peinture auto
- Électricité, électrotechnique

Nos formations initiales

- DIMA
- CAP
- BAC PRO
- Brevet Professionnel
- Brevet Technique Métiers
- Mentions complémentaires

Nos formations supérieures

- > BTS Management Unités Commerciales
- > BTS Assistant de Gestion PME / PMI
- > BTS Électrotechnique
- > BTS Après-Vente Automobile
- > BM III Coiffure et Esthétique
- > Titre Entrepreneur de la Petite Entreprise
- > Licence pro métiers de l'entrepreneuriat

ima du Pays de Meaux
Parc d'Activité du Peup de Meaux
2, rue Irène Adèle Gué
77124 Chausson-Neuville
☎ 01 64 79 27 60

ima du Pays de Meaux
Rue du Port de Courbevoie
77130 Saint-Germain-Laval
☎ 01 64 79 27 20

www.cma77.fr

Index des CAP et des CAPA

Cet index liste, par domaine, les CAP et CAPA préparés dans l'académie de Paris.

Alimentation, hôtellerie, restauration		Bâtiment, travaux publics, bois	
CAP Agent polyvalent de restauration	37	CAP Carreleur mosaïste.....	37
CAP Assistant technique en milieu familial et collectif	37	CAP Charpentier bois	38
CAP Boucher.....	37	CAP Couvreur.....	38
CAP Boulanger.....	37	CAP Installateur sanitaire	39
CAP Charcutier-traiteur.....	37	CAP Installateur thermique.....	39
CAP Cuisine	38	CAP Maintenance de bâtiments de collectivités.....	39
CAP Pâtissier.....	40	CAP Menuisier aluminium-verre.....	39
CAP Restaurant.....	41	CAP Menuisier fabricant de menuiserie, mobilier et agencement.....	39
CAP Services en brasserie-café.....	41	CAP Peintre-applicateur de revêtements.....	40
CAP Services hôteliers	41	CAP Serrurier métallier.....	41
Artisanat d'art, ameublement, habillement		Matériaux, mécanique, électricité, électronique	
CAP Accordeur de piano	37	CAP Conducteur d'installations de production	38
CAP Art et techniques de la bijouterie-joaillerie option bijouterie-joaillerie	37	CAP Installateur en froid et conditionnement d'air	39
CAP Art et techniques de la bijouterie-joaillerie option polissage finition.....	37	CAP Maintenance des véhicules automobiles option voitures particulières.....	39
CAP Arts de la broderie.....	37	CAP Outillages en outils à découper et à emboutir	40
CAP Arts de la reliure	37	CAP Préparation et réalisation d'ouvrages électriques	40
CAP Arts du bois option marqueteur.....	37	CAP Réalisation en chaudronnerie industrielle.....	40
CAP Arts du bois option sculpteur ornementaliste	37	CAP Réparation des carrosseries.....	41
CAP Arts du bois option tourneur	37	Soins, nature, hygiène, sécurité	
CAP Arts et techniques du verre option décorateur sur verre	37	CAP Agent de la qualité de l'eau	37
CAP Arts et techniques du verre option vitrailiste.....	37	CAP Agent de propreté et d'hygiène	37
CAP Bronzier option A monteur en bronze.....	37	CAP Agent de sécurité.....	37
CAP Cordonnerie multiservice	38	CAP Assistant technique en milieu familial et collectif	37
CAP Décoration en céramique.....	38	CAP Coiffure.....	38
CAP Doreur à la feuille ornementaliste	38	CAP Esthétique, cosmétique, parfumerie	39
CAP Ebéniste	38	CAP Industries chimiques.....	39
CAP Encadreur.....	38	CAPA Jardinier paysagiste	39
CAP Fourrure.....	39	CAP Métier du pressing.....	39
CAP Horlogerie.....	39	CAPA Métiers de l'agriculture : production végétale : arboriculture, horticulture.....	40
CAP Lapidaire option B pierres de couleur.....	39	CAP Orthoprothésiste.....	40
CAP Maroquinerie	39	CAP Petite enfance.....	40
CAP Menuisier en sièges	39	CAP Podo-orthésiste	40
CAP Menuisier fabricant de menuiserie, mobilier et agencement.....	39	Vente, commerce, transport	
CAP Métiers de la mode : chapelier-modiste	39	CAP Distribution d'objets et de services à la clientèle	38
CAP Métiers de la mode - vêtement flou.....	40	CAP Emballeur professionnel	38
CAP Métiers de la mode - vêtement tailleur.....	40	CAP Employé de commerce multi-spécialités.....	38
CAP Métiers de l'enseigne et de la signalétique.....	40	CAP Employé de vente spécialisé option A produits alimentaires	38
CAP Plumassière fleuriste en fleurs artificielles.....	40	CAP Employé de vente spécialisé option B produits d'équipement courant	38
CAP Rentrayer option A tapis	41	CAP Employé de vente spécialisé option C services à la clientèle	38
CAP Rentrayer option B tapisseries.....	41	CAP Employé de vente spécialisé option D produits de librairie-papeterie-presse	38
CAP Sérigraphie industrielle	41	CAP Fleuriste	39
CAP Signalétique, enseigne et décor	41	CAP Opérateur/opératrice logistique	40
CAP Souffleur de verre option verrerie scientifique.....	41	CAP Vendeur-magasinier en pièces de rechange et équipements automobiles	41
CAP Tailleur de pierre	41		
CAP Tapissier-tapissière d'ameublement en décor.....	41		
CAP Tapissier-tapissière d'ameublement en siège.....	41		
CAP Vêtement de peau	41		

Carnet d'adresses

Les pages suivantes listent les **CAP** et **CAPA** par ordre alphabétique et les établissements qui les proposent, classés par numéro d'arrondissement et nom d'établissement.

Des abréviations indiquent si ces **établissements sont publics** **Pb**, **privés sous contrat**

Pt ou proposent une **formation en apprentissage** **A**.

Dans les établissements publics certaines formations nécessitent de participer à des **entretiens d'information « PASSPRO »** : **P**, voir livret détachable.

Lycée des métiers : certains lycées professionnels ou polyvalents sont labellisés « lycée des métiers ».

Ce label contribue à valoriser l'enseignement professionnel.

Formations interacadémiques

Vous pouvez demander une inscription dans un lycée public de l'académie de Créteil ou de Versailles.

Retrouvez la liste des formations sur le site : **www.onisep/ile-de-france**

CAP Accordeur de piano

75007 Paris

Pb Institut national des jeunes aveugles

56 boulevard des Invalides

Tél. 01 44 49 35 35

www.inja.fr

Internat garçons-filles

CAP Agent de la qualité de l'eau

75013 Paris

Pb LP Nicolas-Louis Vauquelin **P**

Lycée des métiers des procédés chimiques, des biotechnologies et de l'eau

13-21 avenue Boutroux

Tél. 01 40 77 00 60

www.lycee-vauquelin.fr

CAP Agent de propreté et d'hygiène

75018 Paris

Pb LP Edmond Rostand

15 rue de l'Évangile

Tél. 01 53 35 81 81

http://lyc-rostand.scola.ac-paris.fr/

CAP Agent de sécurité

75004 Paris

Pb LP Théophile Gautier **P**

6 bis place des Vosges

Tél. 01 48 87 72 32

www.ac-paris.fr/serail/jcms/s2_387645/accueil

75014 Paris

Pt SEP du lycée privé Catherine

Labouré

29 rue Gassendi

Tél. 01 43 22 02 62

www.catherinelaboure.fr

CAP Agent polyvalent de restauration

75006 Paris

A SEP du Lycée privé Carcado-Saisseval

Lycée des métiers des activités sanitaires et sociales et des activités commerciales

121 boulevard Raspail - CS 10622

Tél. 01 45 48 43 46

www.carcado-saisseval.com

avec le CFA régional multiprofessionnel

CERFAL Tél. 01 40 52 28 70

75017 Paris

A CFA des métiers de la table

17 rue Jacques Ibert

Tél. 01 44 09 12 00

www.epmt.fr

Hébergement organisé hors établissement

75018 Paris

Pb LP Edmond Rostand

15 rue de l'Évangile

Tél. 01 53 35 81 81

http://lyc-rostand.scola.ac-paris.fr

CAP Art et techniques de la bijouterie-joaillerie

option bijouterie-joaillerie

75002 Paris

A CFA de la bijouterie joaillerie

58 rue du Louvre

Tél. 01 40 26 98 34

www.bjop-france.com

75012 Paris

Pb SEP de la bijouterie école Boule

9-21 rue Pierre Bourdan

Tél. 01 44 67 69 67

www.ecole-boule.org

CAP Art et techniques de la bijouterie-joaillerie

option polissage finition

75002 Paris

A CFA de la bijouterie joaillerie

58 rue du Louvre

Tél. 01 40 26 98 34

www.bjop-france.com

CAP Arts de la broderie

75016 Paris

A LP Octave Feuillet

Lycée des métiers de la mode

9 rue Octave-Feuillet

Tél. 01 45 20 41 47

http://lyc-octave-feuillet.scola.ac-paris.fr

avec le CFA Paris - Académie - Entreprises

Tél. 01 44 62 41 48

75016 Paris

Pb LP Octave Feuillet **P**

Lycée des métiers de la mode

9 rue Octave-Feuillet

Tél. 01 45 20 41 47

http://lyc-octave-feuillet.scola.ac-paris.fr

CAP Arts de la reliure

75013 Paris

Pb LP des arts graphiques et du livre

Corvisart-Tolbiac - site Tolbiac **P**

63 rue du Moulinet

Tél. 01 53 62 81 50

www.corvisart.com

CAP Arts du bois

option marqueteur

75011 Paris

A CFA de La Bonne graine

École d'ameublement de Paris

200 bis boulevard Voltaire

Tél. 01 43 72 22 88

www.labonnegraine.org

CAP Arts du bois

option sculpteur ornementiste

75011 Paris

A CFA de La Bonne graine

École d'ameublement de Paris

200 bis boulevard Voltaire

Tél. 01 43 72 22 88

www.labonnegraine.org

CAP Arts du bois

option tourneur

75011 Paris

A CFA de La Bonne graine

École d'ameublement de Paris

200 bis boulevard Voltaire

Tél. 01 43 72 22 88

www.labonnegraine.org

CAP Arts et techniques du verre

option décorateur sur verre

75005 Paris

Pb SEP du lycée Lucas de Nehou **P**

Lycée des métiers des arts du verre et des

structures verrières

4 rue des Feuillantines

Tél. 01 56 81 25 90

http://lyc-lucas-de-nehou.scola.ac-paris.fr

CAP Arts et techniques du verre

option vitrailliste

75005 Paris

Pb SEP du lycée Lucas de Nehou **P**

Lycée des métiers des arts du verre et des

structures verrières

4 rue des Feuillantines

Tél. 01 56 81 25 90

http://lyc-lucas-de-nehou.scola.ac-paris.fr

CAP Assistant technique en milieu familial et collectif

75018 Paris

Pb LP Edmond Rostand

15 rue de l'Évangile

Tél. 01 53 35 81 81

http://lyc-rostand.scola.ac-paris.fr/

CAP Boucher

75012 Paris

A CFA des métiers de la viande

37 boulevard Sault

Tél. 01 43 45 23 72

http://ecole-boucherie.com

CAP Boulanger

75006 Paris

A Ferrandi, l'école française de gastronomie

28 rue de l'Abbé Grégoire

Tél. 01 49 54 28 00

www.ferrandi-paris.fr

75012 Paris

A CFA - Ecole de boulangerie et de

pâtisserie de Paris

64 rue des Pirogues de Bercy

Tél. 01 53 02 93 70

www.ebp-paris.com

75019 Paris

A CFA des métiers de la gastronomie

19 rue Goubet

Tél. 01 42 39 19 64

www.ceproc-cfa.com

Hébergement organisé hors établissement

CAP Bronzier

option A monteur en bronze

75012 Paris

Pb LP métiers de l'ameublement **P**

9 rue Pierre Bourdan

Tél. 01 44 67 69 67

www.ecole-boule.org

CAP Carreleur mosaïste

75019 Paris

Pb LP du bâtiment Hector Guimard

Lycée des métiers du bâtiment, de

l'artisanat et du patrimoine bâti

19 rue Curial

Tél. 01 40 37 74 47

http://lyc-hector-guimard.scola.ac-paris.fr

Internat garçons-filles

CAP Charcutier-traiteur

75019 Paris

A CFA des métiers de la gastronomie

19 rue Goubet

Tél. 01 42 39 19 64

www.ceproc-cfa.com

Hébergement organisé hors établissement

CAP Charpentier bois

75004 Paris

A CFA des Compagnons du Devoir et du Tour de France (Ile-de-France)

1 place Saint Gervais

Tél. 01 48 87 38 69

www.compagnons-du-devoir.com

Internat garçons-filles aussi week-end ou petits congés

CAP Coiffure

75005 Paris

Pb Institut national de jeunes sourds

254 rue St Jacques

Tél. 01 53 73 14 00

www.injs-paris.fr

Internat garçons-filles

75012 Paris

Pb SEP du lycée Elisa Lemonnier **P**

20 avenue Armand Rousseau

Tél. 01 43 45 82 21

www.elisa-lemonnier.fr

75018 Paris

A CFA de la coiffure Ambroise Croisat

27 boulevard Ney

Tél. 01 40 36 00 88

www.cfacroisat.fr

75018 Paris

Pr LP privé Marcel Lamy

15-17 rue des Fillettes

Tél. 01 47 70 71 97

www.lyceelamy.fr

CAP Conducteur d'installations de production

75020 Paris

Pb EREA Edith Piaf

320 rue de Belleville

Tél. 01 40 32 43 50

CAP Cordonnerie multiservice

75019 Paris

Pb SEP du lycée polyvalent d'Alembert

Lycée des métiers de la mode

22 sente des Dorées

Tél. 01 42 08 04 10

http://lyc-dalembert.ac-paris.fr

CAP Couvreur

75019 Paris

Pb LP du bâtiment Hector Guimard **P**

Lycée des métiers du bâtiment, de l'artisanat et du patrimoine bâti

19 rue Curial

Tél. 01 40 37 74 47

http://lyc-hector-guimard.scola.ac-paris.fr

Internat garçons-filles

CAP Cuisine

75014 Paris

Pb SEP du lycée hôtelier Guillaume Tirel **P**

Lycée des métiers de l'hôtellerie et de la

restauration

237 boulevard Raspail

Tél. 01 44 84 19 00

www.lyceeguillaumetirel.fr

Internat garçons-filles

75015 Paris

Pb EREA Alexandre Dumas **P**

29 bis rue de Cronstadt

Tél. 01 45 31 18 11

www.ac-paris.fr/serail/erea-alexandre-dumas/

75016 Paris

A SEP du lycée privé Sainte-Thérèse

40 rue Jean de La Fontaine

Tél. 01 44 14 73 04

http://sainte-therese.apprentis-auteuil.org

avec le CFA régional multiprofessionnel

CERFAL Tél. 01 40 52 28 70

Internat garçons-filles

75017 Paris

A CFA des métiers de la table

17 rue Jacques Ibert

Tél. 01 44 09 12 00

www.epmt.fr

Hébergement organisé hors établissement

75017 Paris

A Ecole hôtelière de Paris CFA Médéric

20 rue Médéric

Tél. 01 42 12 62 12

www.cfamederic.com

75018 Paris

A CFA Hôtelier public Belliard

135 rue Belliard

Tél. 01 40 25 93 93

http://lyc-belliard.ac-paris.fr

75018 Paris

Pb LP hôtelier **P**

Lycée des métiers de l'hôtellerie et de la

restauration

135 rue Belliard

Tél. 01 40 25 93 93

www.ac-paris.fr/serail/jcms/s6_234625/ee-lp-belliard-portail

75019 Paris

A CFA des métiers de la gastronomie

19 rue Goubet

Tél. 01 42 39 19 64

www.ceproc-cfa.com

Hébergement organisé hors établissement

CAP Décoration en céramique

75019 Paris

Pr SEP du lycée privé L'Initiative

20-24 rue Bouret

Tél. 01 53 38 44 10

www.lyceelinitiative.com

CAP Distribution d'objets et de services à la clientèle

75017 Paris

A LP Maria Deraismes

19 rue Maria-Deraismes

Tél. 01 46 27 94 37

www.ac-paris.fr/serail/jcms/s6_185556/acueil

avec le CFA des métiers de La Poste - Ile-de-France Tél. 01 41 58 67 50

CAP Doreur à la feuille ornementaliste

75011 Paris

A CFA de La Bonne graine

École d'ameublement de Paris

200 bis boulevard Voltaire

Tél. 01 43 72 22 88

www.labonnegraine.org

CAP Ebéniste

75011 Paris

A CFA de La Bonne graine

École d'ameublement de Paris

200 bis boulevard Voltaire

Tél. 01 43 72 22 88

www.labonnegraine.org

CAP préparé en 3 ans

75012 Paris

Pb LP métiers de l'ameublement **P**

9 rue Pierre Bourdan

Tél. 01 44 67 69 67

www.ecole-bouille.org

CAP Emballeur professionnel

75011 Paris

A CFA de La Bonne graine

École d'ameublement de Paris

200 bis boulevard Voltaire

Tél. 01 43 72 22 88

www.labonnegraine.org

CAP Employé de commerce multi-spécialités

75014 Paris

Pb EREA Croce Spinelli

1 rue Croce Spinelli

Tél. 01 56 54 15 30

www.ac-paris.fr/serail/jcms/s2_377729/ee-erea-croce-spinelli-portail

75015 Paris

Pb LP Claude Anthime Corbon

Lycée des métiers de la communication et

de la gestion d'entreprise

5 rue Corbon

Tél. 01 48 28 56 37

http://lyc-carbon.scola.ac-paris.fr

75018 Paris

A CFA des commerces de

l'alimentation

14 rue des fillettes

Tél. 01 55 26 39 70

www.cifca.fr

75018 Paris

A CFA Stephenson

48 rue Stephenson

Tél. 01 44 92 88 88

www.cfa-stephenson.fr

75018 Paris

Pr Section d'Enseignement

Professionnel du lycée privé polyvalent

Saint Jean de Montmartre

31 rue Caulaincourt

Tél. 01 46 06 03 08

www.lycee-stjeandemontmartre.com

CAP Employé de vente spécialisé option A produits alimentaires

75012 Paris

A CFA - Ecole de boulangerie et de

pâtisserie de Paris

64 rue des Pirogues de Bercy

Tél. 01 53 02 93 70

www.ebp-paris.com

75018 Paris

A CFA des commerces de

l'alimentation

14 rue des fillettes

Tél. 01 55 26 39 70

www.cifca.fr

CAP Employé de vente spécialisé

option B produits d'équipement courant

75013 Paris

Pr Section d'Enseignement

Professionnel du Lycée polyvalent privé

Notre-Dame (Saint-Vincent-de-Paul)

Lycée des métiers de la santé et du social

49 rue Bobillot

Tél. 01 45 80 77 90

www.gs-svp.com

75014 Paris

Pb EREA Croce Spinelli

1 rue Croce Spinelli

Tél. 01 56 54 15 30

www.ac-paris.fr/serail/jcms/s2_377729/ee-erea-croce-spinelli-portail

75018 Paris

A CFA Stephenson

48 rue Stephenson

Tél. 01 44 92 88 88

www.cfa-stephenson.fr

CAP Employé de vente spécialisé

option C services à la clientèle

75014 Paris

Pb EREA Croce Spinelli

1 rue Croce Spinelli

Tél. 01 56 54 15 30

www.ac-paris.fr/serail/jcms/s2_377729/ee-erea-croce-spinelli-portail

www.ac-paris.fr/serail/jcms/s2_377729/ee-erea-croce-spinelli-portail

CAP Employé de vente spécialisé

option D produits de librairie-papeterie-presse

75014 Paris

Pb EREA Croce Spinelli

1 rue Croce Spinelli

Tél. 01 56 54 15 30

www.ac-paris.fr/serail/jcms/s2_377729/ee-erea-croce-spinelli-portail

www.ac-paris.fr/serail/jcms/s2_377729/ee-erea-croce-spinelli-portail

CAP Encadreur

75011 Paris

A CFA de La Bonne graine

École d'ameublement de Paris

200 bis boulevard Voltaire

Tél. 01 43 72 22 88

www.labonnegraine.org

CAP Esthétique, cosmétique, parfumerie**75012 Paris**

Pb SEP du lycée **Elisa Lemonnier** 
20 avenue Armand Rousseau
Tél. 01 43 45 82 21
www.elisa-lemonnier.fr

75018 Paris

A CFA de la coiffure **Ambroise Croizat**
27 boulevard Ney
Tél. 01 40 36 00 88
www.cfacroizat.fr

75018 Paris

Pf LP privé **Marcel Lamy**
15-17 rue des Fillettes
Tél. 01 47 70 71 97
www.lyceelamy.fr

CAP Fleuriste**75019 Paris**

A CFA de l'école des fleuristes de Paris
3 rue Hassard
Tél. 01 53 38 60 60
www.lesfleuristes.com

CAP Fourrure**75011 Paris**

Pb LP **Turquetil** 
Lycée des métiers de la mode
18 passage Turquetil
Tél. 01 43 70 20 13
http://lyc-turquetil.scola.ac-paris.fr

CAP Horlogerie**75019 Paris**

Pb SEP du lycée **Diderot** 
61 rue David d'Angers
Tél. 01 40 40 36 36
www.diderot.org

CAP Industries chimiques**75013 Paris**

Pb LP **Nicolas-Louis Vauquelin** 
Lycée des métiers des procédés chimiques, des biotechnologies et de l'eau
13-21 avenue Boutroux
Tél. 01 40 77 00 60
www.lycee-vauquelin.fr

CAP Installateur en froid et conditionnement d'air**75004 Paris**

A CFA Ecole de travail - ORT
4 bis rue des Rosiers
Tél. 01 44 54 31 80
www.ecoledetravail.fr

CAP Installateur sanitaire**75004 Paris**

A CFA Ecole de travail - ORT
4 bis rue des Rosiers
Tél. 01 44 54 31 80
www.ecoledetravail.fr

75005 Paris

Pb Institut national de jeunes sourds
254 rue St Jacques
Tél. 01 53 73 14 00
www.injs-paris.fr
Internat garçons-filles

75019 Paris

Pb LP du bâtiment **Hector Guimard**
Lycée des métiers du bâtiment, de l'artisanat et du patrimoine bâti
19 rue Curial
Tél. 01 40 37 74 47
http://lyc-hector-guimard.scola.ac-paris.fr
Internat garçons-filles

75019 Paris

A LP du bâtiment **Hector Guimard**
Lycée des métiers du bâtiment, de l'artisanat et du patrimoine bâti
19 rue Curial
Tél. 01 40 37 74 47
http://lyc-hector-guimard.scola.ac-paris.fr
avec le CFA Paris - Académie - Entreprises
Tél. 01 44 62 41 48
Internat garçons-filles

CAP Installateur thermique**75004 Paris**

A CFA Ecole de travail - ORT
4 bis rue des Rosiers
Tél. 01 44 54 31 80
www.ecoledetravail.fr

75019 Paris

Pb LP du bâtiment **Hector Guimard**
Lycée des métiers du bâtiment, de l'artisanat et du patrimoine bâti
19 rue Curial
Tél. 01 40 37 74 47
http://lyc-hector-guimard.scola.ac-paris.fr
Internat garçons-filles

75020 Paris

A Centre des formations industrielles - site Paris CCIP
247 avenue Gambetta
Tél. 01 40 31 46 00
www.cfi-formations.fr

CAPA Jardinier paysagiste**75005 Paris**

A Institut national de jeunes sourds
254 rue St Jacques
Tél. 01 53 73 14 00
www.injs-paris.fr
avec le CFA des métiers de l'agriculture
Tél. 01 39 49 10 50
Internat garçons-filles

CAP Lapidaire

option B pierres de couleur

75002 Paris

A CFA de la bijouterie joaillerie
58 rue du Louvre
Tél. 01 40 26 98 34
www.bjop-france.com

CAP Maintenance de bâtiments de collectivités**75006 Paris**

Pf SEP du lycée privé **Saint-Nicolas**
Lycée des métiers de l'électricité
92 rue de Vaugirard
Tél. 01 42 22 83 60
www.lyceesaintnicolas.com

75019 Paris

Pb LP du bâtiment **Hector Guimard**
Lycée des métiers du bâtiment, de l'artisanat et du patrimoine bâti
19 rue Curial
Tél. 01 40 37 74 47
http://lyc-hector-guimard.scola.ac-paris.fr
Internat garçons-filles

CAP Maintenance des véhicules

option voitures particulières

75004 Paris

A CFA Ecole de travail - ORT
4 bis rue des Rosiers
Tél. 01 44 54 31 80
www.ecoledetravail.fr

75018 Paris

Pb LP de l'automobile et de la logistique **Camille Jenatzy**
6 rue Charles-Hermite
Tél. 01 40 37 85 40
http://lyc-jenatzy.ac-paris.fr

75020 Paris

A Centre des formations industrielles - site Paris CCIP
247 avenue Gambetta
Tél. 01 40 31 46 00
www.cfi-formations.fr

CAP Maroquinerie**75011 Paris**

Pb LP **Turquetil**
Lycée des métiers de la mode
18 passage Turquetil
Tél. 01 43 70 20 13
http://lyc-turquetil.scola.ac-paris.fr

75014 Paris

Pb EREA **Croce Spinelli**
1 rue Croce Spinelli
Tél. 01 56 54 15 30
www.ac-paris.fr/serail/jcms/s2_377729/ee-erea-croce-spinelli-portail

75017 Paris

Pf A La fabrique - Les ateliers **Grégoire**
Apprentissage en 2^e année de CAP
6-8 avenue de la porte de Champerret
Tél. 01 55 65 01 88
www.lafabrique-ecole.fr

CAP Menuisier aluminium-verre**75014 Paris**

A SEP du lycée **Lucas de Nehou**
Lycée des métiers des arts du verre et des structures verrières
19 rue Friant
Tél. 01 55 76 55 60
http://lyc-lucas-de-nehou.scola.ac-paris.fr
avec le CFA de la miroiterie
Tél. 01 55 76 55 64

CAP Menuisier en sièges**75011 Paris**

A CFA de La Bonne graine
Ecole d'ameublement de Paris
200 bis boulevard Voltaire
Tél. 01 43 72 22 88
www.labonnegraine.org

CAP Menuisier fabricant de menuiserie, mobilier et agencement**75004 Paris**

A CFA des Compagnons du Devoir et du Tour de France (Ile-de-France)
1 place Saint Gervais
Tél. 01 48 87 38 69
www.compagnons-du-devoir.com
Internat garçons-filles aussi week-end ou petits congés

75005 Paris

Pb Institut national de jeunes sourds
254 rue St Jacques
Tél. 01 53 73 14 00
www.injs-paris.fr
Internat garçons-filles

75006 Paris

Pf SEP du lycée privé **Saint-Nicolas**
Lycée des métiers de l'électricité
92 rue de Vaugirard
Tél. 01 42 22 83 60
www.lyceesaintnicolas.com

75015 Paris

Pb SEP du lycée **Léonard de Vinci**
Lycée des métiers du bois
20 rue Bourseul
Tél. 01 53 68 05 25
www.ac-paris.fr/serail/lyc-leonard-de-vinci

75020 Paris

Pb EREA **Edith Piaf**
320 rue de Belleville
Tél. 01 40 32 43 50

CAP Métier du pressing**75011 Paris**

Pb SEP du lycée **Paul Poiret**
19 rue Taillandiers
Tél. 01 55 28 82 00
www.lycee-paul-poiret.org

CAP Métiers de la mode : chapelier-modiste**75002 Paris**

A CFA de la couture
119 rue Réaumur
Tél. 01 42 61 00 77
www.modeaparis.com

75016 Paris

A LP **Octave Feuillet**
Lycée des métiers de la mode
9 rue Octave-Feuillet
Tél. 01 45 20 41 47
http://lyc-octave-feuillet.scola.ac-paris.fr
avec le CFA de la couture Tél. 01 42 61 00 77

75016 Paris

Pb LP **Octave Feuillet** 
Lycée des métiers de la mode
9 rue Octave-Feuillet
Tél. 01 45 20 41 47
http://lyc-octave-feuillet.scola.ac-paris.fr

CAP Métiers de la mode - vêtement flou

75002 Paris

A CFA de la couture
119 rue Réaumur
Tél. 01 42 61 00 77
www.modeaparis.com

75010 Paris

Pb LP Marie Laurencin **P**
Lycée des métiers de la mode
114 quai de Jemmapes
Tél. 01 44 52 16 16
http://lyc-marie-laurencin.scola.ac-paris.fr/accueil.html

75011 Paris

Pb LP Turquetil **P**
Lycée des métiers de la mode
18 passage Turquetil
Tél. 01 43 70 20 13
http://lyc-turquetil.scola.ac-paris.fr

CAP Métiers de la mode - vêtement tailleur

75002 Paris

A CFA de la couture
119 rue Réaumur
Tél. 01 42 61 00 77
www.modeaparis.com

75005 Paris

Pb Institut national de jeunes sourds
254 rue St Jacques
Tél. 01 53 73 14 00
www.injs-paris.fr
Internat garçons-filles

75007 Paris

Pr SEP du lycée privé Albert de Mun
2 rue de l'Olivet
Tél. 01 43 06 33 09
www.albertdemun.eu/

75010 Paris

Pb LP Marie Laurencin **P**
Lycée des métiers de la mode
114 quai de Jemmapes
Tél. 01 44 52 16 16
http://lyc-marie-laurencin.scola.ac-paris.fr/accueil.html

CAPA Métiers de l'agriculture

75005 Paris

Pb Institut national de jeunes sourds
254 rue St Jacques
Tél. 01 53 73 14 00
www.injs-paris.fr
Internat garçons-filles

CAP Métiers de l'enseigne et de la signalétique

75011 Paris

Pb SEP du lycée Dorian **P**
Lycée des métiers de la signalétique, de la topographie et de la verrerie
74 avenue Philippe Auguste
Tél. 01 44 93 81 30
www.lycee-dorian.org
Internat garçons

CAP Opérateur/opératrice logistique

75018 Paris

Pb LP de l'automobile et de la logistique Camille Jenatzy **P**
6 rue Charles-Hermite
Tél. 01 40 37 85 40
http://lyc-jenatzy.ac-paris.fr

CAP Orthoprothésiste

75019 Paris

Pb SEP du lycée polyvalent d'Alembert **P**
22 sente des Dorées
Tél. 01 42 08 04 10
http://lyc-dalembert.ac-paris.fr

CAP Outillages en outils à découper et à emboutir

75012 Paris

Pb LP Chennevière Malézieux **P**
33-35 avenue Ledru Rollin
Tél. 01 43 45 61 30
www.ac-paris.fr/serail/lyc-chenneviere-malezieux/

CAP Pâtissier

75006 Paris

A Ferrandi, l'école française de gastronomie
28 rue de l'Abbé Grégoire
Tél. 01 49 54 28 00
www.ferrandi-paris.fr

75012 Paris

A CFA - Ecole de boulangerie et de pâtisserie de Paris
64 rue des Pirogues de Bercy
Tél. 01 53 02 93 70
www.ebp-paris.com

75017 Paris

A CFA des métiers de la table
17 rue Jacques Ibert
Tél. 01 44 09 12 00
www.epmt.fr
Hébergement organisé hors établissement

75017 Paris

A Ecole hôtelière de Paris CFA Médéric
20 rue Médéric
Tél. 01 42 12 62 12
www.cfamederic.com

75018 Paris

Pb LP hôtelier **P**
Lycée des métiers de l'hôtellerie et de la restauration
135 rue Belliard
Tél. 01 40 25 93 93
www.ac-paris.fr/serail/jcms/s6_234625/ee-lp-belliard-portail

75019 Paris

A CFA des métiers de la gastronomie
19 rue Goubet
Tél. 01 42 39 19 64
www.ceproc-cfa.com
Hébergement organisé hors établissement

CAP Peintre-applicateur de revêtements

75019 Paris

Pb LP du bâtiment Hector Guimard
Lycée des métiers du bâtiment, de l'artisanat et du patrimoine bâti
19 rue Curial
Tél. 01 40 37 74 47
http://lyc-hector-guimard.scola.ac-paris.fr
Internat garçons-filles

CAP Petite enfance

75002 Paris

Pb SEP du lycée Jacques Monod (site rue des Jeûneurs)
Lycée des métiers des carrières sanitaires et sociales
44 rue des Jeûneurs
Tél. 01 42 36 43 23
http://lyc-jacques-monod.ac-paris.fr

75002 Paris

A SEP du lycée Jacques Monod (site rue des Jeûneurs)
Lycée des métiers des carrières sanitaires et sociales
44 rue des Jeûneurs
Tél. 01 42 36 43 23
http://lyc-jacques-monod.ac-paris.fr
avec le CFA Paris - Académie - Entreprises
Tél. 01 44 62 41 48

75006 Paris

Pr SEP du Lycée privé Carcado-Saisseval
Lycée des métiers des activités sanitaires et sociales et des activités commerciales
121 boulevard Raspail - CS 10622
Tél. 01 45 48 43 46
www.carcado-saisseval.com

75013 Paris

Pr Section d'Enseignement Professionnel du Lycée polyvalent privé Notre-Dame (Saint-Vincent-de-Paul)
Lycée des métiers de la santé et du social
49 rue Bobillot
Tél. 01 45 80 77 90
www.gs-svp.com

75020 Paris

Pb LP Etienne Dolet
7-9 rue d'Eupatoria
Tél. 01 40 33 81 00
http://lyc-etienne-dolet.ac-paris.fr

CAP Plumassière fleuriste en fleurs artificielles

75016 Paris

A LP Octave Feuillet
Lycée des métiers de la mode
9 rue Octave-Feuillet
Tél. 01 45 20 41 47
http://lyc-octave-feuillet.scola.ac-paris.fr
avec le CFA Paris - Académie - Entreprises
Tél. 01 44 62 41 48

75016 Paris

Pb LP Octave Feuillet **P**
Lycée des métiers de la mode
9 rue Octave-Feuillet
Tél. 01 45 20 41 47
http://lyc-octave-feuillet.scola.ac-paris.fr

CAP Podo-orthésiste

75019 Paris

Pb SEP du lycée polyvalent d'Alembert **P**
22 sente des Dorées
Tél. 01 42 08 04 10
http://lyc-dalembert.ac-paris.fr

CAP Préparation et réalisation d'ouvrages électriques

75004 Paris

A CFA Ecole de travail - ORT
4 bis rue des Rosiers
Tél. 01 44 54 31 80
www.ecoledetravail.fr

75006 Paris

Pr SEP du lycée privé Saint-Nicolas
Lycée des métiers de l'électricité
92 rue de Vaugirard
Tél. 01 42 22 83 60
www.lyceesaintnicolas.com

75011 Paris

A CFA Delépine - CFA de l'équipement électrique
8 impasse Delépine
Tél. 01 43 71 66 96
www.cfadepeline.fr

75011 Paris

Pb LP Marcel Deprez
39 rue de la Roquette
Tél. 01 56 98 47 00
http://lyc-marcel-deprez.ac-paris.fr

75013 Paris

Pb LP Gaston Bachelard
2 rue Tagore
Tél. 01 45 85 69 29
www.ac-paris.fr/serail/jcms/s6_227305/lycee-gaston-bachelard

75015 Paris

Pb SEP du lycée Louis Armand
321 rue Lecourbe
Tél. 01 45 57 51 50
http://louis-armand.paris

75020 Paris

A Centre des formations industrielles - site Paris CCIP
247 avenue Gambetta
Tél. 01 40 31 46 00
www.cfi-formations.fr

75020 Paris

Pb EREA Edith Piaf
320 rue de Belleville
Tél. 01 40 32 43 50

CAP Réalisation en chaudronnerie industrielle

(dernière session en 2018 avec cet intitulé)

75012 Paris

Pb LP Chennevière Malézieux **P**
33-35 avenue Ledru Rollin
Tél. 01 43 45 61 30
www.ac-paris.fr/serail/lyc-chenneviere-malezieux/

75020 Paris

Pb EREA Edith Piaf
320 rue de Belleville
Tél. 01 40 32 43 50

CAP Rentrepreneur

option A tapis

75011 Paris

A CFA de La Bonne graine
École d'ameublement de Paris
 200 bis boulevard Voltaire
 Tél. 01 43 72 22 88
 www.labonnegraine.org

CAP Rentrepreneur

option B tapisseries

75011 Paris

A CFA de La Bonne graine
École d'ameublement de Paris
 200 bis boulevard Voltaire
 Tél. 01 43 72 22 88
 www.labonnegraine.org

CAP Réparation des carrosseries**75020 Paris**

A Centre des formations industrielles
 - site Paris CCIP
 247 avenue Gambetta
 Tél. 01 40 31 46 00
 www.cfi-formations.fr

CAP Restaurant**75006 Paris**

A Ferrandi, l'école française de
 gastronomie
 28 rue de l'Abbé Grégoire
 Tél. 01 49 54 28 00
 www.ferrandi-paris.fr

75014 Paris

Pb SEP du lycée hôtelier Guillaume
 Tirel **P**
 Lycée des métiers de l'hôtellerie et de la
 restauration
 237 boulevard Raspail
 Tél. 01 44 84 19 00
 www.lyceeguillaumetirel.fr
 Internat garçons-filles

75015 Paris

Pb EREA Alexandre Dumas **P**
 29 bis rue de Cronstadt
 Tél. 01 45 31 18 11
 www.ac-paris.fr/serail/erea-alexandre-
 dumas

75017 Paris

A CFA des métiers de la table
 17 rue Jacques Ibert
 Tél. 01 44 09 12 00
 www.epmt.fr
 Hébergement organisé hors établissement

75017 Paris

A Ecole hôtelière de Paris CFA
 Médéric
 20 rue Médéric
 Tél. 01 42 12 62 12
 www.cfamederic.com

75018 Paris

A CFA Hôtelier public Belliard
 135 rue Belliard
 Tél. 01 40 25 93 93
 http://lyc-belliard.ac-paris.fr

75018 Paris

Pb LP hôtelier **P**
 Lycée des métiers de l'hôtellerie et de la
 restauration
 135 rue Belliard
 Tél. 01 40 25 93 93
 www.ac-paris.fr/serail/jcms/s6_234625/
 ee-lp-belliard-portail

CAP Sérigraphie industrielle**75013 Paris**

Pb LP des arts graphiques et du livre
 Corvisart-Tolbiac - site Corvisart **P**
 61 rue Corvisart
 Tél. 01 44 08 65 00
 www.corvisart.com

CAP Serrurier métallier**75004 Paris**

A CFA des Compagnons du Devoir et
 du Tour de France (Ile-de-France)
 1 place Saint Gervais
 Tél. 01 48 87 38 69
 www.compagnons-du-devoir.com
 Internat garçons-filles aussi week-end ou
 petits congés

75005 Paris

Pb Institut national de jeunes sourds
 254 rue St Jacques
 Tél. 01 53 73 14 00
 www.injs-paris.fr
 Internat garçons-filles

75019 Paris

Pb LP du bâtiment Hector Guimard
 Lycée des métiers du bâtiment, de
 l'artisanat et du patrimoine bâti
 19 rue Curial
 Tél. 01 40 37 74 47
 http://lyc-hector-guimard.scola.ac-paris.fr
 Internat garçons-filles

75020 Paris

Pb EREA Edith Piaf
 320 rue de Belleville
 Tél. 01 40 32 43 50

CAP Services en brasserie-café**75015 Paris**

Pb EREA Alexandre Dumas **P**
 29 bis rue de Cronstadt
 Tél. 01 45 31 18 11
 www.ac-paris.fr/serail/erea-alexandre-
 dumas/

75016 Paris

A SEP du lycée privé Sainte-Thérèse
 40 rue Jean de La Fontaine
 Tél. 01 44 14 73 04
 http://sainte-therese.apprentis-auteuil.org
 avec le CFA régional multiprofessionnel
 CERFAL Tél. 01 40 52 28 70
 Internat garçons-filles

CAP Services hôteliers**75015 Paris**

Pb EREA Alexandre Dumas **P**
 29 bis rue de Cronstadt
 Tél. 01 45 31 18 11
 www.ac-paris.fr/serail/erea-alexandre-
 dumas/

CAP Signalétique, enseigne et décor**75013 Paris**

Pb LP des arts graphiques et du livre
 Corvisart-Tolbiac - site Corvisart **P**
 61 rue Corvisart
 Tél. 01 44 08 65 00
 www.corvisart.com

CAP Souffleur de verre

option verrerie scientifique

75011 Paris

Pb SEP du lycée Dorian **P**
 Lycée des métiers de la signalétique, de la
 topographie et de la verrerie
 74 avenue Philippe Auguste
 Tél. 01 44 93 81 30
 www.lycee-dorian.org
 Internat garçons

CAP Tailleur de pierre**75004 Paris**

A CFA des Compagnons du Devoir et
 du Tour de France (Ile-de-France)
 1 place Saint Gervais
 Tél. 01 48 87 38 69
 www.compagnons-du-devoir.com
 Internat garçons-filles aussi week-end ou
 petits congés

75019 Paris

Pb LP du bâtiment Hector Guimard **P**
 Lycée des métiers du bâtiment, de
 l'artisanat et du patrimoine bâti
 19 rue Curial
 Tél. 01 40 37 74 47
 http://lyc-hector-guimard.scola.ac-paris.fr
 Internat garçons-filles

CAP Tapissier-tapissière d'ameublement en décor**75011 Paris**

A CFA de La Bonne graine
École d'ameublement de Paris
 200 bis boulevard Voltaire
 Tél. 01 43 72 22 88
 www.labonnegraine.org

CAP Tapissier-tapissière d'ameublement en siège**75011 Paris**

A CFA de La Bonne graine
École d'ameublement de Paris
 200 bis boulevard Voltaire
 Tél. 01 43 72 22 88
 www.labonnegraine.org

CAP Vendeur-magasinier en pièces de rechange et équipements automobiles**75018 Paris**

Pb LP de l'automobile et de la
 logistique Camille Jenatzy
 6 rue Charles-Hermite
 Tél. 01 40 37 85 40
 http://lyc-jenatzy.ac-paris.fr

Index des CAP et des CAPA

Cet index liste, par domaine, les CAP et CAPA préparés dans l'académie de Versailles.

Alimentation, hôtellerie, restauration

CAP Agent polyvalent de restauration	43
CAP Assistant technique en milieux familial et collectif	43
CAP Boucher.....	44
CAP Boulanger.....	44
CAP Cuisine	45
CAP Pâtissier.....	51
CAP Restaurant.....	53
CAP Services en brasserie-café	54
CAP Services hôteliers	54

Artisanat d'art, ameublement, habillement

CAP Accessoiriste réalisateur	43
CAP Arts de la broderie	43
CAP Cordonnier bottier.....	45
CAP Ébéniste	46
CAP Maroquinerie	50
CAP Menuisier fabricant de menuiserie, mobilier et agencement.....	50
CAP Métiers de la mode - vêtement flou.....	51
CAP Signalétique, enseigne et décor	54
CAP Staffeur ornemaniste	54
CAP Tailleur de pierre	54
CAP Tapissier-tapissière d'ameublement en décor.....	54

Bâtiment, travaux publics, bois

CAP Carreleur mosaïste.....	44
CAP Charpentier bois	44
CAP Conducteur d'engins : travaux publics et carrières	44
CAP Constructeur de routes	45
CAP Constructeur en béton armé du bâtiment.....	45
CAP Constructeur en canalisations des travaux publics	45
CAP Couvreur.....	45
CAP Etancheur du bâtiment et des travaux publics	48
CAP Installateur en froid et conditionnement d'air	48
CAP Installateur sanitaire	48
CAP Installateur thermique.....	48
CAP Maçon	49
CAP Maintenance de bâtiments de collectivités.....	49
CAP Menuisier aluminium-verre.....	50
CAP Menuisier fabricant de menuiserie, mobilier et agencement.....	50
CAP Menuisier installateur	50
CAP Peintre-applicateur de revêtements.....	51
CAP Serrurier métallier.....	54
CAP Solier-moquetteste	54
CAP Staffeur ornemaniste	54

Matériaux, mécanique, électricité, électronique

CAP Aéronautique option avionique	43
CAP Composites, plastiques chaudronnés.....	44
CAP Conducteur d'installations de production	44
CAP Installateur en froid et conditionnement d'air	48
CAP Maintenance des matériels option matériels d'espaces verts.....	49
CAP Maintenance des véhicules option motocycles.....	49
CAP Maintenance des véhicules option véhicules de transport routier.....	49
CAP Maintenance des véhicules option voitures particulières.....	50
CAP Peinture en carrosserie	51
CAP Préparation et réalisation d'ouvrages électriques... ..	52
CAP Réalisation en chaudronnerie industrielle.....	53
CAP Réparation des carrosseries.....	53
CAP Sellerie générale	54

Soins, nature, hygiène, sécurité

CAP Agent d'assainissement et de collecte des déchets liquides spéciaux	43
CAP Agent de propreté et d'hygiène	43
CAP Agent de sécurité.....	43
CAP Assistant technique en milieu familial et collectif	43
CAP Coiffure.....	44
CAP Esthétique, cosmétique, parfumerie	47
CAP Jardinier paysagiste	48
CAP Métier du pressing.....	50
CAPA Métiers de l'agriculture	51
CAPA Palefrenier soigneur.....	51
CAP Petite enfance.....	51
CAP Podo-orthésiste	52
CAPA Services aux personnes et vente en espace rural... ..	54

Vente, commerce, transport

CAP Conducteur livreur de marchandises	45
CAP Conducteur routier marchandises.....	45
CAP Cordonnerie multiservice	45
CAP Déménageur sur véhicule utilitaire léger.....	46
CAP Employé de commerce multi-spécialités.....	46
CAP Employé de vente spécialisé option A produits alimentaires	46
CAP Employé de vente spécialisé option B produits d'équipement courant	47
CAP Employé de vente spécialisé option C services à la clientèle	47
CAP Fleuriste	48
CAP Opérateur/opératrice logistique	51
CAP Transport fluvial	54

Carnet d'adresses

Les pages suivantes listent les **CAP** et **CAPA** par ordre alphabétique et les établissements qui les proposent, classés par numéro de département, ville et nom établissement.

Des abréviations indiquent si ces **établissements sont publics** **Pb**, **privés sous contrat** **Pr** ou proposent une **formation en apprentissage** **A**.

Dans les établissements publics certaines formations nécessitent de participer à des **entretiens d'information « PASSPRO »** : **P** voir livret détachable.

✱ En lycée ou en LP ou SEP publics : CAP pouvant accueillir des élèves issus de 3^e générale.

Lycée des métiers : certains lycées professionnels ou polyvalents sont labellisés « lycée des métiers ».

Ce label contribue à valoriser l'enseignement professionnel.

CAP Accessoiriste réalisateur ✱

78 Yvelines

Sartrouville 78500

Pb Lycée polyvalent Jules Verne **P**
Lycée des métiers de l'artisanat d'art dans les professions du spectacle
2 rue de la Constituante
Tél. 01 61 04 13 00
www.lyc-verne-sartrouville.ac-versailles.fr

CAP Aéronautique option avionique ✱

91 Essonne

Cerny 91590

Pb LP Alexandre Denis **P**
Montmirault
Tél. 01 64 57 60 22
www.lyc-denis-cerny.ac-versailles.fr
Internat garçons-filles

CAP Agent d'assainissement et de collecte des déchets liquides spéciaux

95 Val-d'Oise

Jouy-le-Moutier 95280

A CFA Institut de l'environnement urbain
Rue d'Écancourt
Tél. 01 34 32 78 00
www.campus.veolia.fr
Internat garçons-filles

CAP Agent de propreté et d'hygiène

92 Hauts-de-Seine

Gennevilliers 92230

A CFA propreté INHNI Ile-de-France (annexe)
40 avenue Marcel Paul
Tél. 01 81 92 11 03
www.inhni.com

CAP Agent de sécurité ✱

78 Yvelines

Sartrouville 78500

Pb Lycée polyvalent Jules Verne **P**
Lycée des métiers de l'artisanat d'art dans les professions du spectacle
2 rue de la Constituante
Tél. 01 61 04 13 00
www.lyc-verne-sartrouville.ac-versailles.fr

Trappes 78192

Pb LP Louis Blériot **P**
Lycée des métiers des services aux entreprises, aux collectivités et aux personnes
Rue Léo Lagrange
Tél. 01 30 51 88 18
www.lyc-bleriot-trappes.ac-versailles.fr

91 Essonne

Arpajon 91290

Pb LP Paul Belmondo **P**
23 avenue de la Division Leclerc
Tél. 01 60 83 80 60
www.lyc-belmondo-arpajon.ac-versailles.fr

Draveil 91210

Pb LP Nadar **P**
Lycée des métiers de la sécurité, de l'industrie et des services aux entreprises
42 bis rue Charles Mory
Tél. 01 69 40 38 10
www.lyc-nadar-draveil.ac-versailles.fr

Draveil 91210

A LP Nadar
Lycée des métiers de la sécurité, de l'industrie et des services aux entreprises
42 bis rue Charles Mory
Tél. 01 69 40 38 10
www.lyc-nadar-draveil.ac-versailles.fr
avec le CFA académique en mouvement
Tél. 01 41 40 07 95

92 Hauts-de-Seine

Issy-les-Moulineaux 92130

Pr Lycée polyvalent La Salle - Saint-Nicolas
19 rue Victor Hugo
Tél. 01 41 46 15 15
www.st-nicolas.org
Internat garçons-filles

Nanterre 92000

Pb LP Paul Langevin **P**
9 rue Paul Langevin
Tél. 01 47 24 67 30
www.lyc-langevin-nanterre.ac-versailles.fr/

95 Val-d'Oise

Chars 95750

Pb LP régional du Vexin **P**
Lycée des métiers de la sécurité et de la prévention
2 rue Jean Hamon
Tél. 01 30 39 78 94
www.lyc-vexin-chars.ac-versailles.fr

Fosses 95470

Pb Lycée Charles Baudelaire **P**
13 rue du Grand Tremblay
Tél. 01 34 72 27 00
www.lyc-baudelaire-fosses.ac-versailles.fr

CAP Agent polyvalent de restauration

78 Yvelines

Le Chesnay 78150

Pb LP Jean Moulin
Sous réserve d'ouverture
16-18 rue du Docteur Audigier
Tél. 01 39 23 16 80
www.lyc-moulin-lechesnay.ac-versailles.fr

Les Mureaux 78130

Pb Lycée Jacques Vaucanson
14 rue Albert Thomas
Tél. 01 30 99 94 10
www.lyc-vaucanson-lesmureaux.ac-versailles.fr/

Trappes 78192

Pb LP Louis Blériot
Lycée des métiers des services aux entreprises, aux collectivités et aux personnes
Rue Léo Lagrange
Tél. 01 30 51 88 18
www.lyc-bleriot-trappes.ac-versailles.fr

91 Essonne

Evry 91000

A CFA Faculté des métiers de l'Essonne - site d'Evry
3 chemin de la Grange Feu Louis
Tél. 01 60 79 74 00
www.facmetiers91.fr

Les Ulis 91979

Pb Lycée l'Essouriau
1 avenue de Dordogne
Tél. 01 64 86 82 82
www.lyc-lessouriau-les-ulis.ac-versailles.fr

Montgeron 91230

Pb EREA Jean Isoard
4 rue Raymond Paumier
Tél. 01 69 52 99 99
www.erea-isoard-montgeron.ac-versailles.fr
Internat garçons-filles

Saint-Michel-sur-Orge 91240

Pb Lycée Léonard de Vinci
Place Léonard de Vinci
Tél. 01 69 25 08 55
www.lyc-vinci-st-michel.ac-versailles.fr/

92 Hauts-de-Seine

Asnières-sur-Seine 92600

Pb EREA Martin Luther King
6 rue du Contrat Social
Tél. 01 47 91 74 80
www.lea-asnieres.ac-versailles.fr/
PageAccueil_ie.htm

Châtenay-Malabry 92290

Pb Lycée polyvalent Jean Jaurès
280 avenue Jean Jaurès
Tél. 01 40 83 40 00
www.lyc-jaures-chatenay.ac-versailles.fr

Colombes 92700

Formations interacadémiques

Vous pouvez demander une inscription dans un lycée public de l'académie de Créteil ou de Paris.

Retrouvez la liste des formations sur le site : www.onisep/ile-de-france

Pb Lycée polyvalent Anatole France

130 boulevard de Valmy
Tél. 01 47 81 34 16
www.lyc-valmy-colombes.ac-versailles.fr

95 Val-d'Oise

Argenteuil 95100

Pb Lycée Fernand et Nadia Léger
7 allée Fernand Léger
Tél. 01 39 98 43 43
www.lyc-leger-argenteuil.ac-versailles.fr

Beaumont-sur-Oise 95260

Pb EREA Françoise Dolto
106 rue A. et L. Roussel
Tél. 01 39 37 42 60
www.erea-dolto-beaumont.ac-versailles.fr
Internat garçons-filles

Labbeville 95690

A CFA Saint-Jean - site Labbeville
Domaine de Brécourt
Tél. 01 34 16 49 07
www.fraternitestjean.fr/

Saint-Gratien 95210

A CFA Saint-Jean - site Saint-Gratien
12 rue du Maréchal Juin
Tél. 01 34 17 30 44
www.fraternitestjean.fr/

CAP Arts de la broderie ✱

78 Yvelines

Sartrouville 78500

Pb Lycée polyvalent Jules Verne
Lycée des métiers de l'artisanat d'art dans les professions du spectacle
2 rue de la Constituante
Tél. 01 61 04 13 00
www.lyc-verne-sartrouville.ac-versailles.fr

CAP Assistant technique en milieu familial et collectif

78 Yvelines

Le Chesnay 78150

Pb LP Jean Moulin
16-18 rue du Docteur Audigier
Tél. 01 39 23 16 80
www.lyc-moulin-lechesnay.ac-versailles.fr/

Trappes 78192

Pb LP Louis Blériot
Lycée des métiers des services aux entreprises, aux collectivités et aux personnes
Rue Léo Lagrange
Tél. 01 30 51 88 18
www.lyc-bleriot-trappes.ac-versailles.fr

✱ En lycée ou en LP ou SEP publics : CAP pouvant accueillir des élèves issus de 3^e générale.

Pb Établissement public **Pr** Établissement privé **A** Apprentissage **P** Entretien Passpro

RENTREE 2017 | Objectif CAP Île-de-France | www.onisep.fr/ile-de-france

91 Essonne

Arpajon 91290

Pb LP Paul Belmondo
23 avenue de la Division Leclerc
Tél. 01 60 83 80 60
www.lyc-belmondo-arpajon.ac-versailles.fr

Etampes 91150

Pb LP Nelson Mandela
8 rue Julien Pranville
Tél. 01 69 92 15 15
www.lyc-blieriot-etampes.ac-versailles.fr/

Evry 91000

Pb LP Charles Baudelaire
Lycée des métiers des services à la personne, de la relation à la clientèle et de l'entretien des textiles
Avenue de la Liberté
Tél. 01 60 91 27 00
www.lyc-baudelaire-evry.ac-versailles.fr/

Montgeron 91230

Pb EREA Jean Isoard
4 rue Raymond Paumier
Tél. 01 69 52 99 99
www.erea-isoard-montgeron.ac-versailles.fr
Internat garçons-filles

Saint-Michel-sur-Orge 91240

Pb Lycée Léonard de Vinci
Place Léonard de Vinci
Tél. 01 69 25 08 55
www.lyc-vinci-st-michel.ac-versailles.fr

92 Hauts-de-Seine

Antony 92160

Pb LP Théodore Monod
Lycée des métiers de l'hôtellerie et des services à vocation internationale
26 avenue Léon Jouhaux
Tél. 01 46 11 46 71
www.lyc-monod-antony.ac-versailles.fr

Asnières-sur-Seine 92600

Pb EREA Martin Luther King
6 rue du Contrat Social
Tél. 01 47 91 74 80
www.lea-asnieres.ac-versailles.fr/
PageAccueil_ie.htm

Asnières-sur-Seine 92600

Pb Institut départemental Gustave Baguer
35 rue de Nanterre
Tél. 01 46 88 02 10
www.baguer.fr
Internat garçons-filles

Colombes 92700

Pb Lycée polyvalent Anatole France
130 boulevard de Valmy
Tél. 01 47 81 34 16
www.lyc-valmy-colombes.ac-versailles.fr

95 Val-d'Oise

Beaumont-sur-Oise 95260

Pb EREA Françoise Dolto
106 rue A. et L. Roussel
Tél. 01 39 37 42 60
www.erea-dolto-beaumont.ac-versailles.fr
Internat garçons-filles

Chars 95750

Pb LP régional du Vexin
2 rue Jean Hamon
Tél. 01 30 39 78 94
www.lyc-vexin-chars.ac-versailles.fr

Fosses 95470

Pb Lycée Charles Baudelaire
13 rue du Grand Tremblay
Tél. 01 34 72 27 00
www.lyc-baudelaire-fosses.ac-versailles.fr

Labbeville 95690

A CFA Saint-Jean - site Labbeville
Domaine de Brécourt
Tél. 01 34 16 49 07
www.fraternitestjean.fr/

Saint-Gratien 95210

A CFA Saint-Jean - site Saint-Gratien
12 rue du Maréchal Juin
Tél. 01 34 17 30 44
www.fraternitestjean.fr/

Sannois 95112

Pb Lycée d'enseignement adapté La Tour du Mail
70 chemin de la Tour du Mail
Tél. 01 39 80 01 54
www.erea-sannois.ac-versailles.fr
Internat garçons-filles

CAP Boucher

78 Yvelines

Versailles 78008
A CFA de la Chambre de métiers et de l'artisanat des Yvelines
17 avenue du Général Mangin
Tél. 01 39 55 15 23
www.cfa-cmy.fr

CAP Boulanger

78 Yvelines

Rambouillet 78120
A CFA de la maison familiale rurale de la Grange Colombe
5 rue de la Grange Colombe
Tél. 01 34 57 15 60
http://mfr-rambouillet.fr
Internat garçons-filles

Versailles 78008

A CFA de la Chambre de métiers et de l'artisanat des Yvelines
17 avenue du Général Mangin
Tél. 01 39 55 15 23
www.cfa-cmy.fr

91 Essonne

Evry 91000
A CFA Faculté des métiers de l'Essonne - site d'Evry
3 chemin de la Grange Feu Louis
Tél. 01 60 79 74 00
www.facmetiers91.fr

95 Val-d'Oise

Villiers-le-Bel 95400
A CFA Chambre des métiers et de l'artisanat du Val d'Oise - IMA Villiers
43 avenue Pierre Sémard
Tél. 01 34 29 46 70
www.ima95.fr

CAP Carreleur mosaïste

91 Essonne

Massy 91300
Pb LP Gustave Eiffel
Lycée des métiers du bâtiment
9 avenue de la République
Tél. 01 69 20 09 43
www.lyc-eiffel-massy.ac-versailles.fr

CAP Charpentier bois

91 Essonne

Massy 91300
Pb LP Gustave Eiffel
Lycée des métiers du bâtiment
9 avenue de la République
Tél. 01 69 20 09 43
www.lyc-eiffel-massy.ac-versailles.fr

CAP Coiffure

78 Yvelines

Magnanville 78200
Pb Lycée Léopold Sédar Senghor
Place Pierre Bérégozov
Tél. 01 30 98 37 70
www.lyc-senghor-magnanville.ac-versailles.fr

Versailles 78008

A CFA de la Chambre de métiers et de l'artisanat des Yvelines
17 avenue du Général Mangin
Tél. 01 39 55 15 23
www.cfa-cmy.fr

91 Essonne

Evry 91000
A CFA Faculté des métiers de l'Essonne - site d'Evry
3 chemin de la Grange Feu Louis
Tél. 01 60 79 74 00
www.facmetiers91.fr

Evry 91000

Pb LP Charles Baudelaire
Lycée des métiers de la coiffure et de l'esthétique
Avenue de la Liberté
Tél. 01 60 91 27 00
www.lyc-baudelaire-evry.ac-versailles.fr/

92 Hauts-de-Seine

Nanterre 92000

A CFA de l'Institut de formation et de perfectionnement aux métiers (IFPM)
4 boulevard du Levant
Tél. 01 41 20 90 00
www.ifpm.com

Sceaux 92330

Pb LP Florian
Lycée des métiers de la beauté
9 bis rue de la Marne
Tél. 01 41 87 02 20
www.lyc-florian-sceaux.ac-versailles.fr

95 Val-d'Oise

Argenteuil 95100
Pb Lycée Fernand et Nadia Léger
7 allée Fernand Léger
Tél. 01 39 98 43 43
www.lyc-leger-argenteuil.ac-versailles.fr

Eaubonne 95600

A CFA Chambre des métiers et de l'artisanat du Val d'Oise - IMA
Eaubonne
18 rue des Bouquinvilles
Tél. 01 34 27 44 80
www.ima95.fr

Villiers-le-Bel 95400

A CFA Chambre des métiers et de l'artisanat du Val d'Oise - IMA Villiers
13 avenue Pierre Sémard
Tél. 01 34 29 46 70
www.ima95.fr

CAP Composites, plastiques chaudronnés

92 Hauts-de-Seine

Gennevilliers 92230

Pb Lycée Galilée
Lycée des métiers de la chimie, de la plasturgie et des biotechnologies
79 avenue Chandon
Tél. 01 47 33 30 20
www.lyc-galilee-gennevilliers.ac-versailles.fr
Internat garçons-filles

CAP Conducteur d'engins : travaux publics et carrières

78 Yvelines

Jouy-en-Josas 78350
A CFA L'EA Jouy-en-Josas (anciennement CFA TECOMAH)
Chemin de l'Orme Rond
Tél. 01 39 67 12 00
www.tecomah.fr

Porcheville 78440

Pb Lycée Lavoisier
44 boulevard de la République
Tél. 01 34 79 66 30
www.lyc-lavoisier-porcheville.ac-versailles.fr
Internat garçons-filles

CAP Conducteur d'installations de production

78 Yvelines

Mantes-la-Ville 78711

A CFA AFORP - site de Mantès-la-Ville
6 rue Camélinat
Tél. 01 30 92 31 11
www.aforp.fr

91 Essonne

Les Ulis 91979

Pb Lycée l'Essouriau
1 avenue de Dordogne
Tél. 01 64 86 82 82
www.lyc-lessouriau-les-ulis.ac-versailles.fr

95 Val-d'Oise

Cergy 95800

Pb Lycée Jules Verne
1 rue Michel Strogoff
Tél. 01 34 32 20 00
www.lyc-verne-cergy.ac-versailles.fr

CAP Conducteur livreur de marchandises

CAP à orientation progressive

95 Val-d'Oise**Saint-Ouen-l'Aumône 95310****Pb** Lycée des métiers de l'automobile et du transport château d'Epluches **P**45 avenue du Château
Tél. 01 34 48 32 80
www.lyc-epluches-st-ouen.ac-versailles.fr
Internat garçons**CAP Conducteur routier marchandises**

LP public : CAP à orientation progressive

78 Yvelines**Le Tremblay-sur-Mauldre 78490****A** CFA transport et logistique AFTRAL - Le Tremblay43 rue du Général de Gaulle
Tél. 01 34 94 27 27
www.aftral-cfatl-tremblay.com
Internat garçons-filles**95 Val-d'Oise****Saint-Ouen-l'Aumône 95310****Pb** Lycée des métiers de l'automobile et du transport château d'Epluches **P**45 avenue du Château
Tél. 01 34 48 32 80
www.lyc-epluches-st-ouen.ac-versailles.fr
Internat garçons**CAP Constructeur de routes****78 Yvelines****Porcheville 78440****Pb** Lycée Lavoisier44 boulevard de la République
Tél. 01 34 79 66 30
www.lyc-lavoisier-porcheville.ac-versailles.fr
Internat garçons-filles**Trappes 78190****A** CFM BTP Saint-Quentin-en-Yvelines13 rue Denis Papin
Tél. 01 30 16 12 28
www.cfmbtp-sqy.com
Internat garçons-filles**CAP Constructeur en béton armé du bâtiment****78 Yvelines****Trappes 78190****A** CFM BTP Saint-Quentin-en-Yvelines13 rue Denis Papin
Tél. 01 30 16 12 28
www.cfmbtp-sqy.com
Internat garçons-filles**CAP Constructeur en canalisations des travaux publics****78 Yvelines****Trappes 78190****A** CFM BTP Saint-Quentin-en-Yvelines13 rue Denis Papin
Tél. 01 30 16 12 28
www.cfmbtp-sqy.com
Internat garçons-filles**95 Val-d'Oise****Jouy-le-Moutier 95280****A** CFA Institut de l'environnement urbain
Rue d'Ecancourt
Tél. 01 34 32 78 00
www.campus.veolia.fr
Internat garçons-filles**CAP Cordonnerie multiservice****92 Hauts-de-Seine****Garches 92380****Pb** EREA Jean Monnet
106 boulevard Raymond Poincaré
Tél. 01 47 95 65 00
www.erea-monnet-garches.ac-versailles.fr
Internat garçons-filles**CAP Cordonnier bottier****78 Yvelines****Epone 78680****A** CFA des Compagnons du Devoir et du Tour de France23 rue du professeur Émile Sergent
Tél. 01 30 95 94 04
www.compagnons-du-devoir.com/
Internat garçons-filles**92 Hauts-de-Seine****Garches 92380****Pb** EREA Jean Monnet
106 boulevard Raymond Poincaré
Tél. 01 47 95 65 00
www.erea-monnet-garches.ac-versailles.fr
Internat garçons-filles**CAP Couvreur****78 Yvelines****Aubergenville 78410****A** CFA L'EA Aubergenville (anciennement ITEDEC)27 rue du chantier d'Hérubé
Tél. 01 30 90 54 00
www.itedec.fr**Epone 78680****A** CFA des Compagnons du Devoir et du Tour de France23 rue du professeur Émile Sergent
Tél. 01 30 95 94 04
www.compagnons-du-devoir.com/
Internat garçons-filles**CAP Cuisine****78 Yvelines****Guyancourt 78042****Pb** Lycée d'hôtellerie et de tourisme **P**Lycée des métiers des services hôteliers et du tourisme
Place François Rabelais
Tél. 01 30 96 12 00
www.lyc-hotellerie-guyancourt.ac-versailles.fr
Internat garçons-filles**Jouy-en-Josas 78350****A** CFA Ferrandi - site de Jouy en JosasChemin de l'Orme Rond
Tél. 01 39 67 12 67
www.ferrandi-paris.fr/actualites/
un-nouveau-campus-ferrandi-paris-jouy-en-josas**Mantes-la-Ville 78711****Pb** Lycée polyvalent Camille Claudel **P**20 rue de la Lyre
Tél. 01 34 97 92 10
www.lyc-metiers-mantes.ac-versailles.fr**Mantes-la-Ville 78711****A** Lycée polyvalent Camille Claudel20 rue de la Lyre
Tél. 01 34 97 92 10
www.lyc-metiers-mantes.ac-versailles.fr
avec le CFA TRAJECTOIRE Tél. 01 30 96 12 35**Rambouillet 78513****A** Lycée Louis Bascan5 avenue du Général Leclerc
Tél. 01 34 83 64 00
www.lyc-bascan-rambouillet.ac-versailles.fr
avec le CFA TRAJECTOIRE Tél. 01 30 96 12 35
Internat garçons-filles**Rambouillet 78513****Pb** Lycée Louis Bascan **P**5 avenue du Général Leclerc
Tél. 01 34 83 64 00
www.lyc-bascan-rambouillet.ac-versailles.fr
Internat garçons-filles**Versailles 78008****A** CFA de la Chambre de métiers et de l'artisanat des Yvelines17 avenue du Général Mangin
Tél. 01 39 55 15 23
www.cfa-cmy.fr**91 Essonne****Brunoy 91800****A** Lycée polyvalent Saint-PierreLycée des métiers de l'hôtellerie, de la restauration et du tourisme
70 rue de Montgeron
Tél. 01 60 47 99 99
www.saint-pierre91.org
avec le CFA régional multiprofessionnel CERFAL Tél. 01 40 52 28 70**Etiolles 91450****Pb** LP Château des Coudraies **P**Lycée des métiers de bouche et d'hôtellerie
2 boulevard Charles De Gaulle
Tél. 01 69 89 21 21
www.lp-coudraies-etiolles.ac-versailles.fr
Internat garçons-filles**Evry 91000****A** CFA Faculté des métiers del'Essonne - site d'Evry
3 chemin de la Grange Feu Louis
Tél. 01 60 79 74 00
www.facmetiers91.fr**Ormy-la-Rivière 91150****A** CFA de la Maison Familiale LeMoulin de la Planche
45 route d'Artondu
Tél. 01 64 94 58 98
www.cfa-moulindeplanche.com
Internat garçons-filles**92 Hauts-de-Seine****Antony 92160****Pb** LP Théodore Monod **P**Lycée des métiers de l'hôtellerie et des services à vocation internationale
26 avenue Léon Jouhaux
Tél. 01 46 11 46 71
www.lyc-monod-antony.ac-versailles.fr**Antony 92160****A** LP Théodore MonodLycée des métiers de l'hôtellerie et des services à vocation internationale
26 avenue Léon Jouhaux
Tél. 01 46 11 46 71
www.lyc-monod-antony.ac-versailles.fr
avec le CFA académique en mouvement Tél. 01 41 40 07 95**Clichy 92110****A** Lycée René AuffrayLycée des métiers de l'hôtellerie-tourisme
23 rue Fernand Pelloutier
Tél. 01 49 68 90 00
www.lyc-auffray-clichy.ac-versailles.fr
avec le CFA académique en mouvement Tél. 01 41 40 07 95**Clichy 92110****Pb** Lycée René Auffray **P**Lycée des métiers de l'hôtellerie-tourisme
23 rue Fernand Pelloutier
Tél. 01 49 68 90 00
www.lyc-auffray-clichy.ac-versailles.fr**Issy-les-Moulineaux 92130****A** CFA des métiers territoriaux duCNFPT
165 rue Jean-Jacques Rousseau
Tél. 01 46 48 46 32**Meudon 92360****Pb** LP Les Côtes de Villebon **P**Lycée des métiers de bouche, du commerce
3 rue Henri Etlin
Tél. 01 46 01 55 00
www.lyc-cotesdevillebon-meudon.ac-versailles.fr**Saint-Cloud 92210****A** Lycée Alberto Santos DumontLycée des métiers de la restauration
39 rue Pasteur
Tél. 01 41 12 02 50
www.lyc-santosdumont-st-cloud.ac-versailles.fr
avec le CFA TRAJECTOIRE Tél. 01 30 96 12 35**Saint-Cloud 92210****Pb** Lycée Alberto Santos Dumont **P**Lycée des métiers de la restauration
39 rue Pasteur
Tél. 01 41 12 02 50
www.lyc-santosdumont-st-cloud.ac-versailles.fr**95 Val-d'Oise****Cergy 95015****A** CFA Chambre de métiers et del'artisanat du Val d'Oise - IMA Cergy
1 avenue du Parc
Tél. 01 34 35 80 36
www.ima95.fr**Eragry 95610****Pb** Lycée Auguste Escoffier **P**Lycée des métiers de la gastronomie et des techniques du froid
77 rue de Pierrelaye
Tél. 01 34 02 40 80
www.lyc-escoffier-eragry.ac-versailles.fr
Internat garçons-filles**Saint-Gratien 95210****A** CFA Institut de l'hôtellerie et desarts culinaires (INHAC)
17 boulevard Pasteur
Tél. 01 34 05 17 60
www.inhac.fr

Sannois 95112

Pb Lycée d'enseignement adapté La Tour du Mail
70 chemin de la Tour du Mail
Tél. 01 39 80 01 54
www.erea-sannois.ac-versailles.fr
Internat garçons-filles

Villiers-le-Bel 95400

A CFA Chambre des métiers et de l'artisanat du Val d'Oise - IMA Villiers
43 avenue Pierre Sémard
Tél. 01 34 29 46 70
www.ima95.fr

CAP Déménageur sur véhicule utilitaire léger

78 Yvelines

Le Tremblay-sur-Mauldre 78490

A CFA transport et logistique AFTRAL - Le Tremblay
43 rue du Général de Gaulle
Tél. 01 34 94 27 27
www.aftral-cfatl-tremblay.com
Internat garçons-filles

CAP Ebéniste

78 Yvelines

Poissy 78300

Pb Lycée Adrienne Bolland
Lycée des métiers de l'artisanat, de l'industrie et des services
62-64 boulevard Devaux
Tél. 01 30 06 38 48

92 Hauts-de-Seine

Asnières-sur-Seine 92600

Pb LP de Prony
Lycée des métiers du bois, de l'ébénisterie, de la technique de l'architecture et de l'habitat
4 rue de Bretagne
Tél. 01 47 93 94 17
www.lyc-prony-asnieres.ac-versailles.fr

95 Val-d'Oise

Sannois 95117

Pr LP privé Saint-Jean (Apprentis d'Auteuil)
Rond Point de la Tour du Mail
Tél. 01 34 11 46 48
http://saint-jean-sannois.apprentis-auteuil.org
Internat garçons

CAP Employé de commerce multi-spécialités

78 Yvelines

La Verrière 78320

A CFA de l'AFFIDA - site La Verrière
4 rue Louis Lormand
Tél. 01 30 16 49 20
www.cfa-affida.fr

Mantes-la-Ville 78711

Pb Lycée polyvalent Camille Claudel
20 rue de la Lyre
Tél. 01 34 97 92 10
www.lyc-metiers-mantes.ac-versailles.fr

Poissy 78300

A AFIPE CFA vente et commerce
7 bis enclos de l'Abbaye
Tél. 01 39 79 63 50
www.afipe.fr

Poissy 78300

Pb Lycée Adrienne Bolland
Lycée des métiers de l'artisanat, de l'industrie et des services
62-64 boulevard Devaux
Tél. 01 30 06 38 48

Saint-Cyr-l'École 78210

Pb LP Jean Perrin
Rue Lucien Sampaix
Tél. 01 30 45 10 12
www.lyc-perrin-st-cyr.ac-versailles.fr

Trappes 78190

Pb LP Henri Matisse
Lycée des métiers du commerce
55 rue du Cèdre
Tél. 01 30 62 87 42
www.lycee-henry-matisse.fr

Versailles 78000

Pb LP Jacques Prévert
88 avenue des Etats Unis
Tél. 01 39 07 28 40
www.lyc-prevert-versailles.ac-versailles.fr/site

Versailles 78000

A LP Notre-Dame du Grandchamp
97 rue Royale
Tél. 01 39 24 12 80
www.nd-grandchamp.fr
avec le CFA régional multiprofessionnel CERFAL Tél. 01 40 52 28 70

Versailles 78000

Pr LP Saint-Vincent de Paul
Lycée des métiers de la vente et de la relation clientèle
44 avenue de Saint-Cloud
Tél. 01 30 21 42 03
http://lpstvincent.org

91 Essonne

Etampes 91150

Pb LP Nelson Mandela
8 rue Julien Pranville
Tél. 01 69 92 15 15
www.lyc-bleriot-etampes.ac-versailles.fr

Ervy 91000

Pb LP Charles Baudelaire
Lycée des métiers de la coiffure et de l'esthétique ; Lycée des métiers des services à la personne, de la relation à la clientèle et de l'entretien des textiles
Avenue de la Liberté
Tél. 01 60 91 27 00
www.lyc-baudelaire-ervy.ac-versailles.fr

Montgeron 91230

Pb EREA Jean Isoard
4 rue Raymond Paumier
Tél. 01 69 52 99 99
www.erea-isoard-montgeron.ac-versailles.fr
Internat garçons-filles

Ormy-la-Rivière 91150

A CFA de la Maison Familiale Le Moulin de la Planche
45 route d'Artondu
Tél. 01 64 94 58 98
www.cfa-moulindeplanche.com
Internat garçons-filles

Palaiseau 91120

Pb SEP du lycée Henri Poincaré
36 rue Léon Bourgeois
Tél. 01 69 31 75 30
www.lyc-poincare-palaiseau.ac-versailles.fr

Ris-Orangis 91130

Pb LP Pierre Mendès France
Avenue de l'Aunette
Tél. 01 69 43 06 90
www.lyc-mendesfrance-ris.ac-versailles.fr

Yerres 91330

Pb LP Louis Armand
Lycée des métiers administratifs et commerciaux
9 rue Pierre de Coubertin
Tél. 01 69 48 27 82
www.lyc-armand-yerres.ac-versailles.fr

92 Hauts-de-Seine

Asnières-sur-Seine 92600

Pb LP de Prony
4 rue de Bretagne
Tél. 01 47 93 94 17
www.lyc-prony-asnieres.ac-versailles.fr

Fontenay-aux-Roses 92260

Pr LP Saint-François d'Assise
33 bis - 35 rue Boris Vildé
Tél. 01 46 61 29 95
www.stfrancoisdassise.com

Puteaux 92800

Pb LP Voilin
Lycée des métiers de l'accueil, de la vente et des services aux entreprises
26 rue Lucien Voilin
Tél. 01 55 23 00 00
www.lyc-voilin-puteaux.ac-versailles.fr

Saint-Cloud 92210

Pb Lycée Alberto Santos Dumont
Lycée des métiers de la restauration et de la gestion
39 rue Pasteur
Tél. 01 41 12 02 50
www.lyc-santosdumont-st-cloud.ac-versailles.fr

Sceaux 92330

Pb LP Florian
Lycée des métiers de la vente
9 bis rue de la Marne
Tél. 01 41 87 02 20
www.lyc-florian-sceaux.ac-versailles.fr

95 Val-d'Oise

Argenteuil 95100

A CFA de l'AFFIDA - site Argenteuil
106 boulevard Héloïse
Tél. 01 34 34 11 71
www.affida.fr

Beaumont-sur-Oise 95260

Pb Lycée Evariste Galois
14 boulevard Léon Blum
Tél. 01 34 70 17 06
www.lyc-galois-beaumont.ac-versailles.fr

Bezons 95870

Pb Lycée de Bezons
5-7 rue Marcel Langlois
Tél. 01 34 34 36 00
Internat garçons-filles

Chars 95750

Pb LP régional du Vexin
2 rue Jean Hamon
Tél. 01 30 39 78 94
www.lyc-vexin-chars.ac-versailles.fr

Fosses 95470

Pb Lycée Charles Baudelaire
13 rue du Grand Tremblay
Tél. 01 34 72 27 00
www.lyc-baudelaire-fosses.ac-versailles.fr

Franconville 95130

Pr LP Jeanne d'Arc
Lycée des métiers du commerce, de la gestion et des services aux entreprises
2 bis boulevard Toussaint Lucas
Tél. 01 34 13 75 56
www.jeannedarc-franconville.fr

Garges-lès-Gonnesse 95140

Pb Lycée Arthur Rimbaud
Lycée des métiers de l'automobile, du commerce et de la logistique
99 avenue de la Division Leclerc
Tél. 01 34 07 11 22
www.lyc-rimbaud-garges.ac-versailles.fr

Goussainville 95190

Pb Lycée Romain Rolland
Lycée des métiers de l'industrie, du commerce et des services aux entreprises
21 avenue de Montmorency
Tél. 01 39 33 95 55
www.lyc-rolland-goussainville.ac-versailles.fr

Montsout 95560

Pb LP Jean Mermoz
21 rue Emile Combres
Tél. 01 34 73 99 95
www.lyc-mermoz-montsout.ac-versailles.fr

CAP Employé de vente spécialisé option A produits alimentaires

78 Yvelines

La Verrière 78320

A CFA de l'AFFIDA - site La Verrière
4 rue Louis Lormand
Tél. 01 30 16 49 20
www.cfa-affida.fr

Mantes-la-Ville 78711

Pb Lycée polyvalent Camille Claudel
20 rue de la Lyre
Tél. 01 34 97 92 10
www.lyc-metiers-mantes.ac-versailles.fr

Poissy 78300

A AFIPE CFA vente et commerce
7 bis enclos de l'Abbaye
Tél. 01 39 79 63 50
www.afipe.fr

Versailles 78008

A CFA de la Chambre de métiers et de l'artisanat des Yvelines
17 avenue du Général Mangin
Tél. 01 39 55 15 23
www.cfa-cmy.fr

Versailles 78000

Pb LP Jacques Prévert
88 avenue des Etats Unis
Tél. 01 39 07 28 40
www.lyc-prevert-versailles.ac-versailles.fr/site

Versailles 78000

A LP Notre-Dame du Grandchamp
97 rue Royale
Tél. 01 39 24 12 80
www.nd-grandchamp.fr
avec le CFA régional multiprofessionnel CERFAL Tél. 01 40 52 28 70

91 Essonne

Ervy 91000

A CFA Faculté des métiers de l'Essonne - site d'Ervy
3 chemin de la Grange Feu Louis
Tél. 01 60 79 74 00
www.facmetiers91.fr

✱ En lycée ou en LP ou SEP publics : CAP pouvant accueillir des élèves issus de 3^e générale.

Pb Établissement public **Pr** Établissement privé **A** Apprentissage **P** Entretien Passport

92 Hauts-de-Seine**Antony 92160****Pb LP Théodore Monod**

Lycée des métiers de l'hôtellerie et des services à vocation internationale
26 avenue Léon Jouhaux
Tél. 01 46 11 46 71
www.lyc-monod-antony.ac-versailles.fr/

Asnières-sur-Seine 92600**Pb EREA Martin Luther King**

6 rue du Contrat Social
Tél. 01 47 91 74 80
www.lea-asnieres.ac-versailles.fr/
PageAccueil_ie.htm

95 Val-d'Oise**Argenteuil 95100****A CFA de l'AFFIDA - site Argenteuil**

106 boulevard Héloïse
Tél. 01 34 34 11 71
www.affida.fr

Villiers-le-Bel 95400**A CFA Chambre des métiers et de l'artisanat du Val d'Oise - IMA Villiers**

43 avenue Pierre Sémard
Tél. 01 34 29 46 70
www.ima95.fr

CAP Employé de vente spécialisé

option B produits d'équipement courant

78 Yvelines**La Celle-Saint-Cloud 78170****Pb LP Colbert**

Lycée des métiers de la vente et des services aux entreprises
52 avenue Pasteur
Tél. 01 30 78 20 80
www.lyc-colbert-lacelle.ac-versailles.fr/

Les Mureaux 78130**Pb Lycée Jacques Vaucanson**

Lycée des métiers du génie électrique, du commerce et de l'aide à la personne
14 rue Albert Thomas
Tél. 01 30 99 94 10
www.lyc-vaucanson-lesmureaux.ac-versailles.fr/

Limay 78520**Pb Lycée Condorcet**

Allée Condorcet
Tél. 01 30 92 72 72
www.lyc-condorcet-limay.ac-versailles.fr

Mantes-la-Ville 78711**Pb Lycée polyvalent Camille Claudel**

20 rue de la Lyre
Tél. 01 34 97 92 10
www.lyc-metiers-mantes.ac-versailles.fr

Poissy 78300**A AFIPE CFA vente et commerce**

7 bis endos de l'Abbaye
Tél. 01 39 79 63 50
www.afipe.fr

Sartrouville 78500**Pb Lycée polyvalent Jules Verne**

2 rue de la Constituante
Tél. 01 61 04 13 00
www.lyc-verne-sartrouville.ac-versailles.fr

Trappes 78190**Pb LP Henri Matisse**

Lycée des métiers du commerce
55 rue du Cèdre
Tél. 01 30 62 87 42
www.lycee-henry-matisse.fr

Versailles 78008**A CFA de la Chambre de métiers et de l'artisanat des Yvelines**

17 avenue du Général Mangin
Tél. 01 39 55 15 23
www.cfa-cmy.fr

Versailles 78000**A LP Notre-Dame du Grandchamp**

97 rue Royale
Tél. 01 39 24 12 80
www.nd-grandchamp.fr
avec le CFA régional multiprofessionnel CERFAL Tél. 01 40 52 28 70

Versailles 78000**Pr LP Saint-Vincent de Paul**

Lycée des métiers de la vente et de la relation clientèle
44 avenue de Saint-Cloud
Tél. 01 30 21 42 03
http://lpstvincent.org

91 Essonne**Draveil 91210****Pb LP Nadar**

42 bis rue Charles Mory
Tél. 01 69 40 38 10
www.lyc-nadar-draveil.ac-versailles.fr

Evry 91000**A CFA Faculté des métiers de l'Essonne - site d'Evry**

3 chemin de la Grange Feu Louis
Tél. 01 60 79 74 00
www.facmetiers91.fr

Morangis 91423**Pb Lycée Marguerite Yourcenar**

62 rue des Edouets
Tél. 01 60 49 16 00
www.lyc-yourcenar-morangis.ac-versailles.fr

Sainte-Geneviève-des-Bois 91700**Pb Lycée Paul Langevin**

20 rue Paul Langevin
Tél. 01 69 25 20 02
www.lyc-langevin-ste-genevieve.ac-versailles.fr

Yerres 91330**Pb LP Louis Armand**

Lycée des métiers administratifs et commerciaux
9 rue Pierre de Coubertin
Tél. 01 69 48 27 82
www.lyc-armand-yerres.ac-versailles.fr

92 Hauts-de-Seine**Asnières-sur-Seine 92600****Pb LP de Prony**

4 rue de Bretagne
Tél. 01 47 93 94 17
www.lyc-prony-asnieres.ac-versailles.fr/

Bois-Colombes 92270**Pb LP Daniel Balavoine**

7 rue Marceau Delorme
Tél. 01 47 80 07 58
www.lyc-balavoine-boiscolombes.ac-versailles.fr/site/

Meudon 92360**Pb LP Les Côtes de Villebon**

Lycée des métiers de bouche, du commerce et de l'industrie
3 rue Henri Etlin
Tél. 01 46 01 55 00
www.lyc-cotesdevillebon-meudon.ac-versailles.fr

Neuilly-sur-Seine 92200**Pr LP Georges Guérin**

Lycée des métiers du commerce, de la vente et de la relation client
5 rue Deves
Tél. 01 46 43 95 50
www.georgesguerin.com

Puteaux 92800**Pb LP Voilin**

Lycée des métiers de l'accueil, de la vente et des services aux entreprises
26 rue Lucien Voilin
Tél. 01 55 23 00 00
www.lyc-voilin-puteaux.ac-versailles.fr

95 Val-d'Oise**Argenteuil 95100****Pr Lycée Cognacq-Jay**

Lycée des métiers des secteurs administratifs et commerciaux
20 rue de la Liberté
Tél. 01 39 61 02 87
www.lyc-cognacq-jay-argenteuil.ac-versailles.fr

Beaumont-sur-Oise 95260**Pb EREA François Dolto**

106 rue A. et L. Roussel
Tél. 01 39 37 42 60
www.erea-dolto-beaumont.ac-versailles.fr
Internat garçons-filles

Bezons 95870**Pb Lycée de Bezons**

5-7 rue Marcel Langlois
Tél. 01 34 34 36 00
Internat garçons-filles

Eaubonne 95600**Pb Lycée Louis Armand**

32 rue Stéphane Proust
Tél. 01 34 06 10 30
www.lyc-armand-ebaubonne.ac-versailles.fr

Ermont 95120**Pb LP Ferdinand Buisson**

245 rue Ferdinand Buisson
Tél. 01 34 15 70 61
www.lyc-buisson-ermont.ac-versailles.fr

Fosses 95470**Pb Lycée Charles Baudelaire**

13 rue du Grand Tremblay
Tél. 01 34 72 27 00
www.lyc-baudelaire-fosses.ac-versailles.fr

Franconville 95130**Pr LP Jeanne d'Arc**

Lycée des métiers du commerce, de la gestion et des services aux entreprises
2 bis boulevard Toussaint Lucas
Tél. 01 34 13 75 56
www.jeannedarc-franconville.fr

Montmorency 95160**Pb LP Turgot**

Lycée des métiers du commerce et de la gestion administrative
3 place au Pain
Tél. 01 34 05 15 25
www.lyc-turgot-montmorency.ac-versailles.fr

Montsout 95560**Pb LP Jean Mermoz**

21 rue Émile Combes
Tél. 01 34 73 99 95
www.lyc-mermoz-montsout.ac-versailles.fr

Saint-Ouen-l'Aumône 95310**Pb Lycée Edmond Rostand**

Lycée des métiers de la relation client et du management
75 rue de Paris
Tél. 01 34 48 57 30
www.lyc-rostand-st-ouen.ac-versailles.fr

Sannois 95117**Pr LP privé Saint-Jean (Apprentis d'Auteuil)**

Rond Point de la Tour du Mail
Tél. 01 34 11 46 48
http://saint-jean-sannois.apprentis-auteuil.org
Internat garçons

Villiers-le-Bel 95400**A CFA Chambre des métiers et de l'artisanat du Val d'Oise - IMA Villiers**

43 avenue Pierre Sémard
Tél. 01 34 29 46 70
www.ima95.fr

CAP Employé de vente spécialisé

option C services à la clientèle

92 Hauts-de-Seine**Garches 92380****Pb EREA Jean Monnet**

106 boulevard Raymond Poincaré
Tél. 01 47 95 65 00
www.erea-monnet-garches.ac-versailles.fr/
Internat garçons-filles

CAP Esthétique, cosmétique, parfumerie**78 Yvelines****Magnanville 78200****Pb Lycée Léopold Sédar Senghor**

Place Pierre Bérégovoy
Tél. 01 30 98 37 70
www.lyc-senghor-magnanville.ac-versailles.fr

Versailles 78008**A CFA de la Chambre de métiers et de l'artisanat des Yvelines**

17 avenue du Général Mangin
Tél. 01 39 55 15 23
www.cfa-cmy.fr

91 Essonne**Evry 91000****A CFA Faculté des métiers de l'Essonne - site d'Evry**

3 chemin de la Grange Feu Louis
Tél. 01 60 79 74 00
www.facmetiers91.fr

Evry 91000**Pb LP Charles Baudelaire**

Lycée des métiers de la coiffure et de l'esthétique
Avenue de la Liberté
Tél. 01 60 91 27 00
www.lyc-baudelaire-evry.ac-versailles.fr

92 Hauts-de-Seine**Nanterre 92000****A CFA de l'Institut de formation et de perfectionnement aux métiers (IFPM)**

4 boulevard du Levant
Tél. 01 41 20 90 00
www.ifpm.com

Sceaux 92330**Pb LP Florian**

Lycée des métiers de la beauté
9 bis rue de la Marne
Tél. 01 41 87 02 20
www.lyc-florian-sceaux.ac-versailles.fr

95 Val-d'Oise

Eaubonne 95600

A CFA Chambre des métiers et de l'artisanat du Val d'Oise - IMA

Eaubonne
18 rue des Bouquinvilles
Tél. 01 34 27 44 80
www.ima95.fr

CAP Etancheur du bâtiment et des travaux publics

78 Yvelines

Trappes 78190

A CFM BTP Saint-Quentin-en-Yvelines
13 rue Denis Papin
Tél. 01 30 16 12 28
www.cfmstp-sqy.com
Internat garçons-filles

CAP Fleuriste

78 Yvelines

Saint-Germain-en-Laye 78100

A CFA des métiers de l'horticulture et du cheval

Chemin de la Jonction
Tél. 01 30 87 18 30
www.cfahorticulture.com
Internat garçons-filles

Saint-Germain-en-Laye 78100

Pb Lycée agricole et horticole
Route forestière des Princesses
Tél. 01 30 87 18 00
www.lyceehorticole.ac-versailles.fr
Internat garçons-filles

91 Essonne

Marcoussis 91460

A LP horticole et paysager UFA Saint-Antoine

53 avenue Massénat-Déroche
Tél. 01 69 63 35 72
http://saint-antoine.apprentis-auteuil.org
avec le CFA de l'école des fleuristes de Paris
Tél. 01 53 38 60 60
Internat garçons-filles

92 Hauts-de-Seine

Meudon 92190

A Lycée horticole UFA Saint-Philippe
Passerelles d'accompagnement vers l'apprentissage

1 rue du Père Brottier
Tél. 01 46 23 62 65
http://saint-philippe.apprentis-auteuil.org
avec le CFA de l'école des fleuristes de Paris
Tél. 01 53 38 60 60
Internat garçons

95 Val-d'Oise

Sannois 95110

A Lycée Professionnel agricole Nature et Services

Passerelles d'accompagnement vers l'apprentissage
Rond-point de la Tour du Mail
Tél. 01 34 11 46 60
http://saint-jean-sannois.apprentis-auteuil.org
avec le CFA de l'école des fleuristes de Paris
Tél. 01 53 38 60 60
Internat garçons-filles

CAP Installateur en froid et conditionnement d'air

91 Essonne

Ris-Orangis 91130

Pb LP Pierre Mendès France
Avenue de l'Aunette
Tél. 01 69 43 06 90
www.lyc-mendesfrance-ris.ac-versailles.fr

95 Val-d'Oise

Villiers-le-Bel 95400

Pb Lycée Pierre Mendès France
Lycée des métiers de l'éco-construction et du bâtiment
1 rue de Goussainville
Tél. 01 34 38 31 00
www.lyc-pmf-villiers.ac-versailles.fr

CAP Installateur sanitaire

78 Yvelines

Aubergenville 78410

A CFA L'EA Aubergenville (anciennement ITEDEC)
27 rue du chantier d'Hérubé
Tél. 01 30 90 54 00
www.itedec.fr

Le Chesnay 78150

Pb LP Jean Moulin
Lycée des métiers de l'électro-énergétique
16-18 rue du Docteur Audigier
Tél. 01 39 23 16 80
www.lyc-moulin-lechesnay.ac-versailles.fr/

Porcheville 78440

Pb Lycée Lavoisier
44 boulevard de la République
Tél. 01 34 79 66 30
www.lyc-lavoisier-porcheville.ac-versailles.fr
Internat garçons-filles

Villiers-Saint-Frédéric 78640

Pb Lycée Viollet le Duc
Lycée des métiers de l'habitat et du développement durable
1 route de Septeuil
Tél. 01 34 91 71 50
www.lyc-violletleduc.ac-versailles.fr/
Internat garçons-filles

91 Essonne

Brétigny-sur-Orge 91220

A CFA des métiers du bâtiment et de la construction - Brétigny-sur-Orge
5 rue de la desserte industrielle
Tél. 01 60 84 39 27
www.btpcfa-iledefrance.fr

Chilly-Mazarin 91380

A CFA CCIV Centre Gustave Eiffel
30 route de Longjumeau
Tél. 01 69 74 15 50
www.centregustaveeiffel.net

Evry 91000

Pb LP Auguste Perret
1 avenue de la Liberté
Tél. 01 60 91 33 50
www.lyceeaugusteperret.com

Massy 91300

Pb LP Gustave Eiffel
Lycée des métiers du bâtiment
9 avenue de la République
Tél. 01 69 20 09 43
www.lyc-eiffel-massy.ac-versailles.fr

92 Hauts-de-Seine

Asnières-sur-Seine 92600

Pb EREA Martin Luther King
6 rue du Contrat Social
Tél. 01 47 91 74 80
www.lea-asnieres.ac-versailles.fr/
PageAccueil_ie.htm

Rueil-Malmaison 92500

A BTP CFA Rueil-Malmaison
35 rue du Marquis de Coriolis
Tél. 01 47 32 02 81
www.cfa-rueil.com

Suresnes 92150

Pb Lycée Louis Blériot
Lycée des métiers des énergies
67 rue de Verdun
Tél. 01 45 06 21 36
www.lyc-blériot-suresnes.ac-versailles.fr

95 Val-d'Oise

Cormeilles-en-Parisis 95240

Pb LP Le Corbusier
Lycée des métiers du bâtiment
2 rue Paul Bloch
Tél. 01 39 78 48 98
www.lyc-lecorbusier-cormeilles.ac-versailles.fr
Internat garçons

Ermont 95120

A BTP CFA Ermont
18 bis rue Ferdinand Buisson
Tél. 01 34 15 77 52
www.btpcfa-iledefrance.fr

Ermont 95120

Pb LP Ferdinand Buisson
245 rue Ferdinand Buisson
Tél. 01 34 15 70 61
www.lyc-buisson-ermont.ac-versailles.fr

Saint-Prix 95390

A CFA Saint-Jean - site Saint-Prix
23 route de Montmorency
Tél. 01 34 16 49 07
www.fraternitestjean.fr/

Villiers-le-Bel 95400

A Lycée Pierre Mendès France
Lycée des métiers de l'éco-construction et du bâtiment

1 rue de Goussainville

Tél. 01 34 38 31 00
www.lyc-pmf-villiers.ac-versailles.fr
avec le CFA V3A Versailles académie avenir
apprentissage Tél. 01 30 83 42 60

Villiers-le-Bel 95400

Pb Lycée Pierre Mendès France
Lycée des métiers de l'éco-construction et du bâtiment
1 rue de Goussainville
Tél. 01 34 38 31 00
www.lyc-pmf-villiers.ac-versailles.fr

CAP Installateur thermique

78 Yvelines

Aubergenville 78410

A CFA L'EA Aubergenville (anciennement ITEDEC)
27 rue du chantier d'Hérubé
Tél. 01 30 90 54 00
www.itedec.fr

Porcheville 78440

Pb Lycée Lavoisier
44 boulevard de la République
Tél. 01 34 79 66 30
www.lyc-lavoisier-porcheville.ac-versailles.fr
Internat garçons-filles

91 Essonne

Brétigny-sur-Orge 91220

A CFA des métiers du bâtiment et de la construction - Brétigny-sur-Orge
5 rue de la desserte industrielle
Tél. 01 60 84 39 27
www.btpcfa-iledefrance.fr

Evry 91000

Pb LP Auguste Perret
1 avenue de la Liberté
Tél. 01 60 91 33 50
www.lyceeaugusteperret.com

92 Hauts-de-Seine

Montrouge 92120

Pb LP Jean Monnet
Lycée des métiers des constructions et de la gestion administrative
128 avenue Jean Jaurès
Tél. 01 41 17 44 20
www.lyc-monnet-montrouge.ac-versailles.fr

Rueil-Malmaison 92500

A BTP CFA Rueil-Malmaison
35 rue du Marquis de Coriolis
Tél. 01 47 32 02 81
www.cfa-rueil.com

95 Val-d'Oise

Cormeilles-en-Parisis 95240

Pb LP Le Corbusier
Lycée des métiers du bâtiment
2 rue Paul Bloch
Tél. 01 39 78 48 98
www.lyc-lecorbusier-cormeilles.ac-versailles.fr
Internat garçons

Ermont 95120

A BTP CFA Ermont
18 bis rue Ferdinand Buisson
Tél. 01 34 15 77 52
www.btpcfa-iledefrance.fr

Ermont 95120

Pb LP Ferdinand Buisson
245 rue Ferdinand Buisson
Tél. 01 34 15 70 61
www.lyc-buisson-ermont.ac-versailles.fr

Saint-Prix 95390

A CFA Saint-Jean - site Saint-Prix
23 route de Montmorency
Tél. 01 34 16 49 07
www.fraternitestjean.fr/

Villiers-le-Bel 95400

Pb Lycée Pierre Mendès France
Lycée des métiers de l'éco-construction et du bâtiment
1 rue de Goussainville
Tél. 01 34 38 31 00
www.lyc-pmf-villiers.ac-versailles.fr

CAPA Jardinier paysagiste

78 Yvelines

Le Tremblay-sur-Mauldre 78490

Pt Centre horticole d'enseignement et de promotion - L'école du savoir vert
43 rue du général de Gaulle
Tél. 01 34 87 99 09
www.chep78.fr
Internat garçons-filles

Le Tremblay-sur-Mauldre 78490

A CFA du Centre horticole d'enseignement et de promotion des métiers verts (CHEP)
L'école du savoir vert

43 rue du général de Gaulle

Tél. 01 34 87 99 09

www.chep78.fr

Internat garçons-filles

Maisons-Laffitte 78600

A CFA des métiers de l'horticulture et du cheval - site de Maisons-Laffitte

10 avenue Desaix

Tél. 01 39 62 17 50

www.cfahorticheval.com

Internat garçons-filles

Noisy-le-Roi 78590

Pb SEGPA du collège Jean-Baptiste de la Quintinye

1 place de la Quintinye

Tél. 01 30 80 16 00

www.clg-quintinye-noisy.ac-versailles.fr

91 Essonne**Igny 91430**

A Lycée agricole privé Saint-Nicolas

10 avenue de la Division Lederc

Tél. 01 69 35 15 00

www.saintnicolas-igny.fr

avec le CFA des métiers de l'agriculture

Tél. 01 39 49 10 50

Internat garçons-filles

Marcoussis 91460

A LP horticole et paysager UFA Saint-Antoine

53 avenue Masséna-Déroche

Tél. 01 69 63 35 72

http://saint-antoine.apprentis-auteuil.org

avec le CFA des métiers de l'agriculture

Tél. 01 39 49 10 50

Internat garçons-filles

Marcoussis 91460

Pf LP horticole et paysager UFA Saint-Antoine

53 avenue Masséna-Déroche

Tél. 01 69 63 35 72

http://saint-antoine.apprentis-auteuil.org

Internat garçons-filles

Ollainville 91340

Pb EREA Le château du Lac

2 rue de la Roche

Tél. 01 60 83 23 63

http://ent.iledefrance.fr/portal/web/erea-ollainville

Internat garçons

92 Hauts-de-Seine**Bagneux 92220**

Pb SEGPA du collège Romain Rolland

28 rue de la Lisette

Tél. 01 41 17 47 30

www.clg-rolland-bagneux.ac-versailles.fr/

Meudon 92190

Pf Lycée horticole UFA Saint-Philippe

Passerelles d'accompagnement vers

l'apprentissage

1 rue du Père Brottier

Tél. 01 46 23 62 65

http://saint-philippe.apprentis-auteuil.org

Internat garçons

Meudon 92190

A Lycée horticole UFA Saint-Philippe

1 rue du Père Brottier

Tél. 01 46 23 62 65

http://saint-philippe.apprentis-auteuil.org

avec le CFA des métiers de l'agriculture

Tél. 01 39 49 10 50

Internat garçons

95 Val-d'Oise**Jouy-le-Moutier 95280**

Pb SEGPA du collège Henri Guillaumet

5 place Icare

Tél. 01 34 43 51 00

www.clg-guillaumet-jouy.ac-versailles.fr

Sannois 95112

Pb Lycée d'enseignement adapté La

Tour du Mail

70 chemin de la Tour du Mail

Tél. 01 39 80 01 54

www.erea-sannois.ac-versailles.fr

Internat garçons-filles

Sannois 95110

Pf Lycée Professionnel agricole

Nature et Services

Passerelles d'accompagnement vers

l'apprentissage

Rond-point de la Tour du Mail

Tél. 01 34 11 46 60

http://saint-jean-sannois.apprentis-auteuil.org

Internat garçons-filles

CAP Maçon**78 Yvelines****Aubergenville 78410**

A CFA L'EA Aubergenville

(anciennement ITEDEC)

27 rue du chantier d'Héribert

Tél. 01 30 90 54 00

www.itedec.fr

Epone 78680

A CFA des Compagnons du Devoir et du Tour de France

23 rue du professeur Émile Sergent

Tél. 01 30 95 94 04

www.compagnons-du-devoir.com

Internat garçons-filles

Trappes 78190

A CFM BTP Saint-Quentin-en-Yvelines

13 rue Denis Papin

Tél. 01 30 16 12 28

www.cfmstp-sqy.com

Internat garçons-filles

91 Essonne**Brétigny-sur-Orge 91220**

A CFA des métiers du bâtiment et de la construction - Brétigny-sur-Orge

5 rue de la desserte industrielle

Tél. 01 60 84 39 27

www.btpcfa-iledefrance.fr

Brétigny-sur-Orge 91220

Pb Lycée Jean Pierre Timbaud

4 rue Henri Douard

Tél. 01 60 85 50 00

www.lyc-timbaud-bretigny.fr/

Internat garçons-filles

Ervy 91000

Pb LP Auguste Perret

1 avenue de la Liberté

Tél. 01 60 91 33 50

www.lyceeaugusteperret.com

Ollainville 91340

Pb EREA Le château du Lac

2 rue de la Roche

Tél. 01 60 83 23 63

http://ent.iledefrance.fr/portal/web/erea-ollainville

Internat garçons

92 Hauts-de-Seine**Montrouge 92120**

Pb LP Jean Monnet

Lycée des métiers des constructions et de la

gestion administrative

128 avenue Jean Jaurès

Tél. 01 41 17 44 20

www.lyc-monnet-montrouge.ac-versailles.fr

Rueil-Malmaison 92500

A BTP CFA Rueil-Malmaison

35 rue du Marquis de Coriolis

Tél. 01 47 32 02 81

www.cfa-rueil.com

95 Val-d'Oise**Cormeilles-en-Parisis 95240**

Pb LP Le Corbusier

Lycée des métiers du bâtiment

2 rue Paul Bloch

Tél. 01 39 78 48 98

www.lyc-lecorbusier-cormeilles.ac-versailles.fr

Internat garçons

Ermont 95120

A BTP CFA Ermont

18 bis rue Ferdinand Buisson

Tél. 01 34 15 77 52

www.btpcfa-iledefrance.fr

CAP Maintenance de bâtiments de collectivités**78 Yvelines****Trappes 78190**

A CFM BTP Saint-Quentin-en-Yvelines

13 rue Denis Papin

Tél. 01 30 16 12 28

www.cfmstp-sqy.com

Internat garçons-filles

Villiers-Saint-Frédéric 78640

Pb Lycée Viollet le Duc

Lycée des métiers de l'habitat et du

développement durable

1 route de Septeuil

Tél. 01 34 91 71 50

www.lyc-violletleduc.ac-versailles.fr/

Internat garçons-filles

92 Hauts-de-Seine**Montrouge 92120**

Pb LP Jean Monnet

Lycée des métiers des constructions et de la

gestion administrative

128 avenue Jean Jaurès

Tél. 01 41 17 44 20

www.lyc-monnet-montrouge.ac-versailles.fr

95 Val-d'Oise**Cormeilles-en-Parisis 95240**

Pb LP Le Corbusier

Lycée des métiers du bâtiment

2 rue Paul Bloch

Tél. 01 39 78 48 98

www.lyc-lecorbusier-cormeilles.ac-versailles.fr

Internat garçons

Villiers-le-Bel 95400

A Lycée Pierre Mendès France

Lycée des métiers de l'éco-construction et

du bâtiment

1 rue de Goussainville

Tél. 01 34 38 31 00

www.lyc-pmf-villiers.ac-versailles.fr

avec le CFA V3A Versailles académie avenir

apprentissage Tél. 01 30 83 42 60

Villiers-le-Bel 95400

Pb Lycée Pierre Mendès France

Lycée des métiers de l'éco-construction et

du bâtiment

1 rue de Goussainville

Tél. 01 34 38 31 00

www.lyc-pmf-villiers.ac-versailles.fr

CAP Maintenance des matériels

option C matériels d'espaces verts

78 Yvelines**Mantes-la-Jolie 78200**

Pb Lycée Jean Rostand

66 rue Fernand Bodet

Tél. 01 30 94 09 21

www.lyc-rostand-mantes.ac-versailles.fr/

91 Essonne**Dourdan 91410**

Pb Lycée Alfred Kastler

Chemin du Champ de Courses

Tél. 01 64 59 84 00

www.lyc-kastler-dourdan.ac-versailles.fr

Ollainville 91340

Pb EREA Le château du Lac

2 rue de la Roche

Tél. 01 60 83 23 63

http://ent.iledefrance.fr/portal/web/erea-ollainville

Internat garçons

95 Val-d'Oise**Eaubonne 95600**

Pb Lycée Louis Armand

32 rue Stéphane Proust

Tél. 01 34 06 10 30

www.lyc-armand-aubonne.ac-versailles.fr

Sannois 95112

Pb Lycée d'enseignement adapté La

Tour du Mail

70 chemin de la Tour du Mail

Tél. 01 39 80 01 54

www.erea-sannois.ac-versailles.fr

Internat garçons-filles

CAP Maintenance des véhicules

option motocycles

92 Hauts-de-Seine**Nanterre 92000**

Pb LP industriel Claude Chappe **P**

54-80 rue des Alouettes

Tél. 01 46 25 05 80

www.lyc-claudechappe-nanterre.ac-versailles.fr

CAP Maintenance des véhicules

option véhicules de transport routier

78 Yvelines**Le Tremblay-sur-Mauldre 78490**

A CFA transport et logistique AFTRAL

- Le Tremblay

43 rue du Général de Gaulle

Tél. 01 34 94 27 27

www.aftral-cfatl-tremblay.com

Internat garçons-filles

95 Val-d'Oise**Jouy-le-Moutier 95280**

A CFA Institut de l'environnement urbain

Saint-Ouen-l'Aumône 95310

Pb Lycée des métiers de l'automobile et du transport château d'Epluches
45 avenue du Château
Tél. 01 34 48 32 80
www.lyc-epluches-st-ouen.ac-versailles.fr
Internat garçons

CAP Maintenance des véhicules option voitures particulières

78 Yvelines

Conflans-Sainte-Honorine 78700

Pb Lycée Simone Weil
Lycée des métiers du nautisme
Rue du Val d'Oise
Tél. 01 39 19 88 26
www.lyc-weil-conflans.ac-versailles.fr
Internat garçons-filles

La Celle-Saint-Cloud 78170

Pb LP Lucien René Duchesne
Lycée des métiers de l'automobile
49 avenue Maurice de Hirsch
Tél. 01 30 08 10 60

La Celle-Saint-Cloud 78170

A LP Lucien René Duchesne
Lycée des métiers de l'automobile
49 avenue Maurice de Hirsch
Tél. 01 30 08 10 60
avec le CFA des métiers de l'automobile
AFORPA Tél. 01 78 64 90 16

Mantes-la-Jolie 78200

A Lycée Jean Rostand
66 rue Fernand Bodet
Tél. 01 30 94 09 21
www.lyc-rostand-mantes.ac-versailles.fr
avec le CFA V3A Versailles académie avenir
apprentissage Tél. 01 30 83 42 60

91 Essonne

Cerny 91590

Pb LP Alexandre Denis
Montmirault
Tél. 01 64 57 60 22
www.lyc-denis-cerny.ac-versailles.fr
Internat garçons-filles

Evry 91000

A CFA Faculté des métiers de l'Essonne - site d'Evry
3 chemin de la Grange Feu Louis
Tél. 01 60 79 74 00
www.facmetiers91.fr

Quincy-sous-Sénart 91480

Pb LP des Frères Moreau
Route de Brunoy
Tél. 01 69 00 10 70
www.lyc-moreau-quincy.ac-versailles.fr

Savigny-sur-Orge 91600

A CFA AFORPA Gaspard Monge
1 place Monge
Tél. 01 69 05 47 43
www.aforpa.fr

Savigny-sur-Orge 91600

Pb Lycée Gaspard Monge
Lycée des métiers de l'automobile et des métiers de la logistique
1 place Monge
Tél. 01 69 05 47 43
www.lyc-monge-savigny.ac-versailles.fr

92 Hauts-de-Seine

Issy-les-Moulineaux 92130

A Lycée polyvalent La Salle - Saint-Nicolas
Lycée des métiers de l'automobile et des services industriels
19 rue Victor Hugo
Tél. 01 41 46 15 15
www.st-nicolas.org
avec le CFA AFORPA Jean-Claude Andrieu
Tél. 01 41 79 16 90
Internat garçons-filles

Issy-les-Moulineaux 92130

Pr Lycée polyvalent La Salle - Saint-Nicolas
Lycée des métiers de l'automobile et des services industriels
19 rue Victor Hugo
Tél. 01 41 46 15 15
www.st-nicolas.org
Internat garçons-filles

Malakoff 92240

Pb LP Louis Girard
85 rue Louis Girard
Tél. 01 46 42 63 84
www.lyc-girard-malakoff.ac-versailles.fr

Nanterre 92000

Pb LP industriel Claude Chappe
54-80 rue des Alouettes
Tél. 01 46 25 05 80
www.lyc-claudechappe-nanterre.ac-versailles.fr

Villeneuve-la-Garenne 92390

A CFA de la Fédération Française de carrosserie
65 boulevard Gallieni
Tél. 01 41 47 40 04
www.cfa-carrosserie.fr

Villeneuve-la-Garenne 92391

A Lycée Charles Petiet
65 boulevard Gallieni
Tél. 01 41 47 40 00
www.lyc-petiet-villeneuve.ac-versailles.fr
avec le CFA de la Fédération Française de carrosserie Tél. 01 41 47 40 04

Villeneuve-la-Garenne 92391

Pb Lycée Charles Petiet
65 boulevard Gallieni
Tél. 01 41 47 40 00
www.lyc-petiet-villeneuve.ac-versailles.fr

95 Val-d'Oise

Argenteuil 95102

A CFA du GARAC Ecole nationale des professions de l'automobile
3 boulevard Gallieni
Tél. 01 34 34 37 40
www.garac.com
Internat garçons-filles

Garges-les-Gonnesse 95140

Pb Lycée Arthur Rimbaud
Lycée des métiers de l'automobile, du commerce et de la logistique
99 avenue de la Division Lederc
Tél. 01 34 07 11 22
www.lyc-rimbaud-garges.ac-versailles.fr

Saint-Ouen-l'Aumône 95310

Pb Lycée des métiers de l'automobile et du transport château d'Epluches
45 avenue du Château
Tél. 01 34 48 32 80
www.lyc-epluches-st-ouen.ac-versailles.fr
Internat garçons

Villiers-le-Bel 95400

A CFA Chambre des métiers et de l'artisanat du Val d'Oise - IMA Villiers

43 avenue Pierre Sémard
Tél. 01 34 29 46 70
www.ima95.fr

CAP Maroquinerie

91 Essonne

Juvisy-sur-Orge 91260

Pb LP Jean Monnet
51 avenue du Général de Gaulle
Tél. 01 69 12 44 50
www.lyc-monnet-juvisy.ac-versailles.fr

CAP Menuisier aluminium-verre

91 Essonne

Brétigny-sur-Orge 91220

Pb Lycée Jean Pierre Timbaud
4 rue Henri Douard
Tél. 01 60 85 50 00
www.lyc-timbaud-bretigny.fr
Internat garçons-filles

CAP Menuisier fabricant de menuiserie, mobilier et agencement

78 Yvelines

Aubergenville 78410

A CFA L'EA Aubergenville (anciennement ITEDEC)
27 rue du chantier d'Hérubé
Tél. 01 30 90 54 00
www.itedec.fr

Villiers-Saint-Frédéric 78640

Pb Lycée Viollet le Duc
Lycée des métiers de l'habitat et du développement durable
1 route de Septeuil
Tél. 01 34 91 71 50
www.lyc-violletleduc.ac-versailles.fr
Internat garçons-filles

91 Essonne

Brétigny-sur-Orge 91220

A CFA des métiers du bâtiment et de la construction - Brétigny-sur-Orge
5 rue de la desserte industrielle
Tél. 01 60 84 39 27
www.btpcfa-iledefrance.fr

Evry 91000

Pb LP Auguste Perret
1 avenue de la Liberté
Tél. 01 60 91 33 50
www.lyceeaugusteperret.com

Ollainville 91340

Pb EREA Le château du Lac
2 rue de la Roche
Tél. 01 60 83 23 63
http://ent.iledefrance.fr/portal/web/erea-ollainville
Internat garçons

92 Hauts-de-Seine

Gennevilliers 92230

A CFA CFI - L'EA les écoles des écoactivités - site de Gennevilliers
40 avenue Marcel Paul
Tél. 01 40 86 62 00
www.cfi-formations.fr

Meudon 92190

Pr LP Saint-Philippe
1 rue du Père Brottier
Tél. 01 46 23 62 65
http://saint-philippe.apprentis-auteuil.org
Internat garçons

Rueil-Malmaison 92500

A BTP CFA Rueil-Malmaison
35 rue du Marquis de Coriolis
Tél. 01 47 32 02 81
www.cfa-rueil.com

Suresnes 92150

Pb Lycée Louis Blériot
Lycée des métiers des énergies
67 rue de Verdun
Tél. 01 45 06 21 36
www.lyc-blériot-suresnes.ac-versailles.fr

95 Val-d'Oise

Ermont 95120

A BTP CFA Ermont
18 bis rue Ferdinand Buisson
Tél. 01 34 15 77 52
www.btpcfa-iledefrance.fr

Sannois 95112

Pb Lycée d'enseignement adapté La Tour du Mail
70 chemin de la Tour du Mail
Tél. 01 39 80 01 54
www.erea-sannois.ac-versailles.fr
Internat garçons-filles

Sannois 95117

Pr LP privé Saint-Jean (Apprentis d'Auteuil)
Rond Point de la Tour du Mail
Tél. 01 34 11 46 48
http://saint-jean-sannois.apprentis-auteuil.org
Internat garçons

CAP Menuisier installateur

95 Val-d'Oise

Villiers-le-Bel 95400

Pb Lycée Pierre Mendès France
Lycée des métiers de l'éco-construction et du bâtiment
1 rue de Goussainville
Tél. 01 34 38 31 00
www.lyc-pmf-villiers.ac-versailles.fr

CAP Métier du pressing

91 Essonne

Evry 91000

Pb LP Charles Baudelaire
Lycée des métiers de la relation à la clientèle et de l'entretien des textiles
Avenue de la Liberté
Tél. 01 60 91 27 00
www.lyc-baudelaire-evry.ac-versailles.fr

95 Val-d'Oise

Beaumont-sur-Oise 95260

Pb EREA Françoise Dolto
106 rue A. et L. Roussel
Tél. 01 39 37 42 60
www.erea-dolto-beaumont.ac-versailles.fr
Internat garçons-filles

Ermont 95120

Pb LP Ferdinand Buisson
245 rue Ferdinand Buisson
Tél. 01 34 15 70 61
www.lyc-buisson-ermont.ac-versailles.fr

CAP Métiers de la mode - vêtement flou**78 Yvelines****Poissy 78300****Pb Lycée Adrienne Bolland**

Lycée des métiers de l'artisanat
62-64 boulevard Devaux
Tél. 01 30 06 38 48

91 Essonne**Massy 91300****Pb LP Gustave Eiffel**

Lycée des métiers de la mode
9 avenue de la République
Tél. 01 69 20 09 43
www.lyc-eiffel-massy.ac-versailles.fr

92 Hauts-de-Seine**Nanterre 92000****Pb Lycée Louise Michel**

11 boulevard du Midi
Tél. 01 47 24 00 86
www.lyc-michel-nanterre.ac-versailles.fr

95 Val-d'Oise**Beaumont-sur-Oise 95260****Pb EREA Françoise Dolto**

106 rue A. et L. Roussel
Tél. 01 39 37 42 60
www.erea-dolto-beaumont.ac-versailles.fr
Internat garçons-filles

Ermont 95120**Pb LP Ferdinand Buisson**

245 rue Ferdinand Buisson
Tél. 01 34 15 70 61
www.lyc-buisson-ermont.ac-versailles.fr

CAPA Métiers de l'agriculture**78 Yvelines****Saint-Germain-en-Laye 78100****Pb Lycée agricole et horticole P**

Route forestière des Princesses
Tél. 01 30 87 18 00
www.lyceehorticole.ac-versailles.fr
Internat garçons-filles

91 Essonne**Igny 91430****A Lycée agricole privé Saint-Nicolas**

10 avenue de la Division Leclerc
Tél. 01 69 35 15 00
www.saintnicolas-igny.fr
avec le CFA des métiers de l'agriculture
Tél. 01 39 49 10 50
Internat garçons-filles

Marcoussis 91460**Pb LP horticole et paysager UFA Saint-Antoine**

53 avenue Masséna-Déroche
Tél. 01 69 63 35 72
http://saint-antoine.apprentis-auteuil.org
Internat garçons-filles

92 Hauts-de-Seine**Meudon 92190****Pb Lycée horticole UFA Saint-Philippe**

1 rue du Père Brottier
Tél. 01 46 23 62 65
http://saint-philippe.apprentis-auteuil.org
Internat garçons

95 Val-d'Oise**Jouy-le-Moutier 95280****Pb SEGPA du collège Henri Guillaumet**

5 place Icare
Tél. 01 34 43 51 00
www.dg-guillaumet-jouy.ac-versailles.fr

Sannois 95112**Pb Lycée d'enseignement adapté La Tour du Mail**

70 chemin de la Tour du Mail
Tél. 01 39 80 01 54
www.erea-sannois.ac-versailles.fr
Internat garçons-filles

Sannois 95110**Pb Lycée Professionnel agricole Nature et Services**

Rond-point de la Tour du Mail
Tél. 01 34 11 46 60
http://saint-jean-sannois.apprentis-auteuil.org
Internat garçons-filles

CAP Opérateur/opératrice logistique**91 Essonne****Cerny 91590****Pb LP Alexandre Denis**

Montmirault
Tél. 01 64 57 60 22
www.lyc-denis-cerny.ac-versailles.fr
Internat garçons-filles

Savigny-sur-Orge 91600**Pb Lycée Gaspard Monge**

Lycée des métiers de l'automobile et des métiers de la logistique
1 place Monge
Tél. 01 69 05 47 43
www.lyc-monge-savigny.ac-versailles.fr

95 Val-d'Oise**Garges-les-Gonesse 95140****Pb Lycée Arthur Rimbaud**

Lycée des métiers de l'automobile, du commerce et de la logistique
99 avenue de la Division Leclerc
Tél. 01 34 07 11 22
www.lyc-rimbaud-garges.ac-versailles.fr

CAPA Palefrenier soigneur**78 Yvelines****Maisons-Laffitte 78600****A CFA des métiers de l'horticulture et du cheval - site de Maisons-Laffitte**

10 avenue Desaix
Tél. 01 39 62 17 50
www.cfahorticheval.com
Internat garçons-filles

CAP Pâtissier**78 Yvelines****Mantes-la-Ville 78711****A Lycée polyvalent Camille Claudel**

20 rue de la Lyre
Tél. 01 34 97 92 10
www.lyc-metiers-mantes.ac-versailles.fr
avec le CFA TRAJECTOIRE Tél. 01 30 96 12 35

Versailles 78008**A CFA de la Chambre de métiers et de l'artisanat des Yvelines**

17 avenue du Général Mangin
Tél. 01 39 55 15 23
www.cfa-cmy.fr

91 Essonne**Etiolles 91450****Pb LP Château des Coudraies P**

Lycée des métiers de bouche et d'hôtellerie
2 boulevard Charles De Gaulle
Tél. 01 69 89 21 21
www.lp-coudraies-etiolles.ac-versailles.fr
Internat garçons-filles

Evry 91000**A CFA Faculté des métiers de l'Essonne - site d'Evry**

3 chemin de la Grange Feu Louis
Tél. 01 60 79 74 00
www.facmetiers91.fr

92 Hauts-de-Seine**Asnières-sur-Seine 92600****Pb Institut départemental Gustave Baguer****Baguer**

35 rue de Nanterre
Tél. 01 46 88 02 10
www.baguer.fr
Internat garçons-filles

Clichy 92110**A Lycée René Auffray**

Lycée des métiers de l'hôtellerie-tourisme
23 rue Fernand Pelloutier
Tél. 01 49 68 90 00
www.lyc-auffray-clichy.ac-versailles.fr
avec le CFA académique en mouvement
Tél. 01 41 40 07 95

95 Val-d'Oise**Eragry 95610****Pb Lycée Auguste Escoffier P**

Lycée des métiers de la gastronomie
77 rue de Pierrelaye
Tél. 01 34 02 40 80
www.lyc-escoffier-eragry.ac-versailles.fr
Internat garçons-filles

Villiers-le-Bel 95400**A CFA Chambre des métiers et de l'artisanat du Val d'Oise - IMA Villiers**

43 avenue Pierre Sémard
Tél. 01 34 29 46 70
www.ima95.fr

CAP Peintre-applicateur de revêtements**78 Yvelines****Aubergenville 78410****A CFA L'EA Aubergenville (anciennement ITEDEC)**

27 rue du chantier d'Hérubé
Tél. 01 30 90 54 00
www.itedec.fr

Trappes 78190**A CFM BTP Saint-Quentin-en-Yvelines**

13 rue Denis Papin
Tél. 01 30 16 12 28
www.cfmbtp-sqy.com
Internat garçons-filles

Villiers-Saint-Frédéric 78640**Pb Lycée Viollet le Duc**

Lycée des métiers de l'habitat et du développement durable
1 route de Septeuil
Tél. 01 34 91 71 50
www.lyc-violletleduc.ac-versailles.fr
Internat garçons-filles

91 Essonne**Brétigny-sur-Orge 91220****A CFA des métiers du bâtiment et de la construction - Brétigny-sur-Orge**

5 rue de la desserte industrielle
Tél. 01 60 84 39 27

www.btpcfa-iledefrance.fr Massy 91300**Pb LP Gustave Eiffel**

Lycée des métiers de la mode et du bâtiment
9 avenue de la République
Tél. 01 69 20 09 43
www.lyc-eiffel-massy.ac-versailles.fr

92 Hauts-de-Seine**Asnières-sur-Seine 92600****Pb Institut départemental Gustave Baguer****Baguer**

35 rue de Nanterre
Tél. 01 46 88 02 10
www.baguer.fr
Internat garçons-filles

Montrouge 92120**Pb LP Jean Monnet**

Lycée des métiers des constructions et de la gestion administrative
128 avenue Jean Jaurès
Tél. 01 41 17 44 20
www.lyc-monnet-montrouge.ac-versailles.fr

Rueil-Malmaison 92500**A BTP CFA Rueil-Malmaison****35 rue du Marquis de Coriolis**

Tél. 01 47 32 02 81
www.cfa-rueil.com

95 Val-d'Oise**Cormeilles-en-Parisis 95240****Pb LP Le Corbusier**

Lycée des métiers du bâtiment
2 rue Paul Bloch
Tél. 01 39 78 48 98
www.lyc-lecorbusier-cormeilles.ac-versailles.fr
Internat garçons

Ermont 95120**A BTP CFA Ermont**

18 bis rue Ferdinand Buisson
Tél. 01 34 15 77 52
www.btpcfa-iledefrance.fr

Saint-Prix 95390**A CFA Saint-Jean - site Saint-Prix**

23 route de Montmorency
Tél. 01 34 16 49 07
www.fraternitestjean.fr/

CAP Peinture en carrosserie**92 Hauts-de-Seine****Villeneuve-la-Garenne 92390****A CFA de la Fédération Française de carrosserie**

65 boulevard Gallieni
Tél. 01 41 47 40 04
www.cfa-carrosserie.fr

CAP Petite enfance ☆**78 Yvelines****Mantes-la-Ville 78711****Pb Lycée polyvalent Camille Claudel**

20 rue de la Lyre
Tél. 01 34 97 92 10
www.lyc-metiers-mantes.ac-versailles.fr

Poissy 78306

A CFA de la pharmacie, santé, sanitaire et social ACP Pav - site de Poissy
14 rue Gustave Eiffel
Tél. 01 39 22 10 60
www.acppav.org

Poissy 78300

Pb Lycée Adrienne Bolland
Lycée des métiers de l'artisanat, de l'industrie et des services
62-64 boulevard Devaux
Tél. 01 30 06 38 48

Rambouillet 78120

A CFA de la maison familiale rurale de la Grange Colombe
5 rue de la Grange Colombe
Tél. 01 34 57 15 60
http://mfr-rambouillet.fr
Internat garçons-filles

Versailles 78000

P LP Les Châtaigniers
11 bis avenue Jean Jaurès
Tél. 01 39 55 95 04
www.leschataigniers.com

91 Essonne

Evry 91000

Pb LP Charles Baudelaire
Lycée des métiers des services à la personne
Avenue de la Liberté
Tél. 01 60 91 27 00
www.lyc-baudelaire-evry.ac-versailles.fr

Juvis-sur-Orge 91260

A CFA de la pharmacie, santé, sanitaire et social ACP Pav - site de Juvisy
25 rue Hoche
Tél. 01 69 21 92 16
www.acppav.org

Longjumeau 91160

Pb Lycée des Métiers Jean Perrin
Lycée des métiers de l'industrie, des services à la personne et aux entreprises
26 rue Léontine Sohier
Tél. 01 69 09 19 73
www.lyc-perrin-longjumeau.ac-versailles.fr

92 Hauts-de-Seine

Boulogne-Billancourt 92100

Pb Lycée Etienne Jules Marey
Lycée des métiers de la petite enfance et des soins à la personne
154 rue de Sully
Tél. 01 46 05 01 26
www.lyc-marey-boulogne.ac-versailles.fr

Neuilly-sur-Seine 92200

Pb LP Vassily Kandinsky
Lycée des métiers de l'esthétique et des services à la personne
96 boulevard Bineau
Tél. 01 46 24 43 16
www.lyc-kandinsky-neuilly.ac-versailles.fr

Vanves 92170

Pb LP Louis Dardenne
25 rue Louis Dardenne
Tél. 01 47 36 34 07
www.lyc-dardenne-vanves.ac-versailles.fr

95 Val-d'Oise

Argenteuil 95100

Pb Lycée Fernand et Nadia Léger
Lycée des métiers du social, de la santé, des services
7 allée Fernand Léger
Tél. 01 39 98 43 43
www.lyc-leger-argenteuil.ac-versailles.fr

Arnouville 95400

Pb LP Virginia Henderson
Lycée des métiers des services à la personne et à l'entreprise
100 avenue Charles Vaillant
Tél. 01 39 85 21 78
www.lyc-henderson-arnouville.ac-versailles.fr

CAP Podo-orthésiste

78 Yvelines

Epone 78680

A CFA des Compagnons du Devoir et du Tour de France
23 rue du professeur Émile Sergent
Tél. 01 30 95 94 04
www.compagnons-du-devoir.com/
Internat garçons-filles

CAP Préparation et réalisation d'ouvrages électriques

78 Yvelines

Aubergenville 78410

A CFA L'EA Aubergenville (anciennement ITEDEC)
27 rue du chantier d'Hérubé
Tél. 01 30 90 54 00
www.itedec.fr

Confians-Sainte-Honorine 78700

Pb Lycée Simone Weil
Lycée des métiers du nautisme
Rue du Val d'Oise
Tél. 01 39 19 88 26
www.lyc-weil-confians.ac-versailles.fr
Internat garçons-filles

Les Mureaux 78130

Pb Lycée Jacques Vaucanson
Lycée des métiers du génie électrique, du commerce et de l'aide à la personne
14 rue Albert Thomas
Tél. 01 30 99 94 10
www.lyc-vaucanson-lesmureaux.ac-versailles.fr

Porcheville 78440

Pb Lycée Lavoisier
44 boulevard de la République
Tél. 01 34 79 66 30
www.lyc-lavoisier-porcheville.ac-versailles.fr
Internat garçons-filles

Saint-Germain-en-Laye 78100

Pb Lycée Léonard de Vinci
Lycée des métiers de l'électrotechnique et des automatismes
2 boulevard Hector Berlioz
Tél. 01 39 10 25 25
www.lyc-vinci-saint-germain.ac-versailles.fr

Trappes 78192

Pb LP Louis Blériot
Lycée des métiers des services aux entreprises, aux collectivités et aux personnes
Rue Léo Lagrange
Tél. 01 30 51 88 18
www.lyc-blériot-trappes.ac-versailles.fr

91 Essonne

Athis-Mons 91200

Pb Lycée Clément Ader
37 bis rue Geneviève Anthonioz de Gaulle
Tél. 01 69 38 36 36
www.lyc-ader-athis.ac-versailles.fr

Brétigny-sur-Orge 91220

A CFA des métiers du bâtiment et de la construction - Brétigny-sur-Orge
5 rue de la desserte industrielle
Tél. 01 60 84 39 27
www.btcpca-iledefrance.fr

Corbeil-Essonnes 91813

Pb Lycée Robert Doisneau
Lycée des métiers des services aux entreprises et de l'industrie
95 boulevard Jean Jaurès
Tél. 01 60 88 81 81
http://lyc2-doisneau-corbeil.ac-versailles.fr

Draveil 91210

Pb LP Nadar
Lycée des métiers de la sécurité, de l'industrie et des services aux entreprises
42 bis rue Charles Mory
Tél. 01 69 40 38 10
www.lyc-nadar-draveil.ac-versailles.fr

Etampes 91150

Pb LP Nelson Mandela
8 rue Julien Pranville
Tél. 01 69 92 15 15
www.lyc-blériot-etampes.ac-versailles.fr

Evry 91000

A CFA Faculté des métiers de l'Essonne - site d'Evry
3 chemin de la Grange Feu Louis
Tél. 01 60 79 74 00
www.facmetiers91.fr

Montgeron 91230

Pb EREA Jean Isoard
4 rue Raymond Paumier
Tél. 01 69 52 99 99
www.erea-isoard-montgeron.ac-versailles.fr
Internat garçons-filles

Morsang-sur-Orge 91390

Pb LP André-Marie Ampère
12 bis route du Bois Pommier
Tél. 01 69 04 04 34
www.ac-versailles.fr/etabliss/lyc-ampere-morsang

Quincy-sous-Sénart 91480

Pb LP des Frères Moreau
Route de Brunoy
Tél. 01 69 00 10 70
www.lyc-moreau-quincy.ac-versailles.fr

Ris-Orangis 91130

Pb LP Pierre Mendès France
Avenue de l'Aunette
Tél. 01 69 43 06 90
www.lyc-mendesfrance-ris.ac-versailles.fr

92 Hauts-de-Seine

Asnières-sur-Seine 92600

Pb EREA Martin Luther King
6 rue du Contrat Social
Tél. 01 47 91 74 80
www.lea-asnieres.ac-versailles.fr/
PageAccueil_ie.htm

Asnières-sur-Seine 92600

Pb Institut départemental Gustave Baguer
35 rue de Nanterre
Tél. 01 46 88 02 10
www.baguer.fr
Internat garçons-filles

Bagneux 92220

Pb LP Léonard de Vinci
5 avenue Henri Barbusse
Tél. 01 40 92 79 80
www.lyc-vinci-bagneux.ac-versailles.fr

Châtenay-Malabry 92290

Pb Lycée polyvalent Jean Jaurès
Lycée des métiers de la santé et du social
280 avenue Jean Jaurès
Tél. 01 40 83 40 00
www.lyc-jaures-chenay.ac-versailles.fr

Clichy 92110

Pb Lycée Isaac Newton
1 place Jules Verne
Tél. 01 41 06 78 78
www.lycee-newton.fr
Internat garçons-filles

Colombes 92700

Pb Lycée polyvalent Anatole France
Lycée des métiers de l'électronique, des services et de la tapisserie d'ameublement
130 boulevard de Valmy
Tél. 01 47 81 34 16
www.lyc-valmy-colombes.ac-versailles.fr

La Garenne-Colombes 92250

Pb LP La Tournelle
Lycée des métiers des systèmes numériques
87 boulevard National
Tél. 01 41 19 20 30
www.lyc-tournelle-garenne.ac-versailles.fr

Meudon 92190

P LP Saint-Philippe
1 rue du Père Brottier
Tél. 01 46 23 62 65
http://saint-philippe.apprentis-auteuil.org
Internat garçons

Nanterre 92000

Pb LP Industriel Claude Chappe
54-80 rue des Alouettes
Tél. 01 46 25 05 80
www.lyc-claudechappe-nanterre.ac-versailles.fr

Rueil-Malmaison 92500

A BTP CFA Rueil-Malmaison
35 rue du Marquis de Coriolis
Tél. 01 47 32 02 81
www.cfa-rueil.com

Suresnes 92150

Pb Lycée Louis Blériot
Lycée des métiers des énergies
67 rue de Verdun
Tél. 01 45 06 21 36
www.lyc-blériot-suresnes.ac-versailles.fr

95 Val-d'Oise

Beaumont-sur-Oise 95260

Pb Lycée Evariste Galois
14 boulevard Léon Blum
Tél. 01 34 70 17 06
www.lyc-galois-beaumont.ac-versailles.fr

Chars 95750

Pb LP régional du Vexin
Lycée des métiers de la sécurité et de la prévention
2 rue Jean Hamon
Tél. 01 30 39 78 94
www.lyc-vexin-chars.ac-versailles.fr

Enghien-les-Bains 95880

A CFA de la ville d'Enghien
71 avenue de la Ceinture
Tél. 01 39 64 95 16

Enghien-les-Bains 95880

A Lycée polyvalent Gustave Monod
Lycée des métiers de l'ingénierie industrielle
71 avenue de Ceinture
Tél. 01 39 89 32 41
www.lyc-polyvalent-monod-enghien.ac-versailles.fr
avec le CFA V3A Versailles académie avenir
apprentissage Tél. 01 30 83 42 60

Ermont 95120

A BTP CFA Ermont
18 bis rue Ferdinand Buisson
Tél. 01 34 15 77 52
www.btpcfa-iledefrance.fr

Ermont 95120

Pb Lycée des métiers Gustave Eiffel
Lycée des métiers du génie électrique et des métiers du tertiaire
9 allée Jean de Florette
Tél. 01 34 14 17 32
www.lyc-eiffel-ermont.ac-versailles.fr

Goussainville 95190

Pb Lycée Romain Rolland
Lycée des métiers de l'industrie, du commerce et des services aux entreprises
21 avenue de Montmorency
Tél. 01 39 33 95 55
www.lyc-rolland-goussainville.ac-versailles.fr

Montsout 95560

Pb LP Jean Mermoz
21 rue Emile Combres
Tél. 01 34 73 99 95
www.lyc-mermoz-montsout.ac-versailles.fr

Osny 95520

A CFA CCIV IFA Chauvin
22 rue des Beaux Soleils
Tél. 01 30 75 38 38
www.ifa-chauvin.fr

Saint-Gratien 95210

A CFA Saint-Jean - site Saint-Gratien
12 rue du Maréchal Juin
Tél. 01 34 17 30 44
www.fraternitestjean.fr/

Saint-Prix 95390

A CFA Saint-Jean - site Saint-Prix
23 route de Montmorency
Tél. 01 34 16 49 07
www.fraternitestjean.fr/

Taverny 95150

Pb Lycée Louis Jouvot
26 rue de Saint-Prix
Tél. 01 34 18 41 20
www.lyc-jouvot-taverny.ac-versailles.fr

CAP Réalisation en chaudronnerie industrielle

(Dernière session en 2018 avec cet intitulé)

78 Yvelines**Mantes-la-Jolie 78200**

Pb Lycée Jean Rostand
66 rue Fernand Bodet
Tél. 01 30 94 09 21
www.lyc-rostand-mantes.ac-versailles.fr/

Mantes-la-Ville 78711

A CFA AFORP - site de Mantès-la-Ville
6 rue Camélinat
Tél. 01 30 92 31 11
www.aforp.fr

91 Essonne**Bondoufle 91070**

A CFA Faculté des métiers de l'Essonne - site de Bondoufle
3 rue de Villeroy
Tél. 01 69 91 44 44
www.essonne.fac-metiers.fr

Bréigny-sur-Orge 91220

Pb Lycée Jean Pierre Timbaud
4 rue Henri Douard
Tél. 01 60 85 50 00
www.lyc-timbaud-breigny.fr/
Internat garçons-filles

92 Hauts-de-Seine**Asnières-sur-Seine 92600**

Pb EREA Martin Luther King
6 rue du Contrat Social
Tél. 01 47 91 74 80
www.lea-asnieres.ac-versailles.fr/
PageAccueil_ie.htm

95 Val-d'Oise**Argenteuil 95100**

Pb Lycée Jean Jaurès
25 rue Charles Lecocq
Tél. 01 39 98 50 00
www.lyc-jaures-argenteuil.ac-versailles.fr
Internat garçons-filles

CAP Réparation des carrosseries

78 Yvelines**La Celle-Saint-Cloud 78170**

Pb LP Lucien René Duchesne
Lycée des métiers de l'automobile
49 avenue Maurice de Hirsch
Tél. 01 30 08 10 60

91 Essonne**Cerny 91590**

Pb LP Alexandre Denis
Montmirault
Tél. 01 64 57 60 22
www.lyc-denis-cerny.ac-versailles.fr
Internat garçons-filles

Ervy 91000

A CFA Faculté des métiers de l'Essonne - site d'Ervy
3 chemin de la Grange Feu Louis
Tél. 01 60 79 74 00
www.facmetiers91.fr

Savigny-sur-Orge 91600

A CFA AFORPA Gaspard Monge
1 place Monge
Tél. 01 69 05 47 43
www.aforpa.fr

Savigny-sur-Orge 91600

Pb Lycée Gaspard Monge
Lycée des métiers de l'automobile et des métiers de la logistique
1 place Monge
Tél. 01 69 05 47 43
www.lyc-monge-savigny.ac-versailles.fr

92 Hauts-de-Seine**Issy-les-Moulineaux 92130**

A Lycée polyvalent La Salle - Saint-Nicolas
Lycée des métiers de l'automobile et des services industriels
19 rue Victor Hugo
Tél. 01 41 46 15 15
www.st-nicolas.org
avec le CFA AFORPA Jean-Claude Andrieu
Tél. 01 41 79 16 90
Internat garçons-filles

Villeneuve-la-Garenne 92390

A CFA de la Fédération Française de carrosserie
65 boulevard Gallieni
Tél. 01 41 47 40 04
www.cfa-carrosserie.fr

Villeneuve-la-Garenne 92391

Pb Lycée Charles Petiet
65 boulevard Gallieni
Tél. 01 41 47 40 00
www.lyc-petiet-villeneuve.ac-versailles.fr

Villeneuve-la-Garenne 92391

A Lycée Charles Petiet
65 boulevard Gallieni
Tél. 01 41 47 40 00
www.lyc-petiet-villeneuve.ac-versailles.fr
avec le CFA de la Fédération Française de carrosserie
Tél. 01 41 47 40 04

95 Val-d'Oise**Argenteuil 95102**

A CFA du GARAC Ecole nationale des professions de l'automobile
3 boulevard Gallieni
Tél. 01 34 34 37 40
www.garac.com
Internat garçons-filles

Garges-les-Gonesses 95140

Pb Lycée Arthur Rimbaud
Lycée des métiers de l'automobile, du commerce et de la logistique
99 avenue de la Division Leclerc
Tél. 01 34 07 11 22
www.lyc-rimbaud-garges.ac-versailles.fr

Saint-Ouen-l'Aumône 95310

Pb Lycée des métiers de l'automobile et du transport château d'Epluches
45 avenue du Château
Tél. 01 34 48 32 80
www.lyc-epluches-st-ouen.ac-versailles.fr
Internat garçons

Villiers-le-Bel 95400

A CFA Chambre des métiers et de l'artisanat du Val d'Oise - IMA Villiers
43 avenue Pierre Sémard
Tél. 01 34 29 46 70
www.ima95.fr

CAP Restaurant

78 Yvelines**Guyancourt 78042**

Pb Lycée d'hôtellerie et de tourisme
Lycée des métiers des services hôteliers et du tourisme
Place François Rabelais
Tél. 01 30 96 12 00
www.lyc-hotelier-guyancourt.ac-versailles.fr
Internat garçons-filles

Mantes-la-Ville 78711

Pb Lycée polyvalent Camille Claudel
20 rue de la Lyre
Tél. 01 34 97 92 10
www.lyc-metiers-mantes.ac-versailles.fr

Mantes-la-Ville 78711

A Lycée polyvalent Camille Claudel
20 rue de la Lyre
Tél. 01 34 97 92 10
www.lyc-metiers-mantes.ac-versailles.fr
avec le CFA TRAJECTOIRE
Tél. 01 30 96 12 35

Rambouillet 78513

A Lycée Louis Bascan
5 avenue du Général Leclerc
Tél. 01 34 83 64 00
www.lyc-bascan-rambouillet.ac-versailles.fr
avec le CFA TRAJECTOIRE
Tél. 01 30 96 12 35
Internat garçons-filles

Rambouillet 78513

Pb Lycée Louis Bascan
5 avenue du Général Leclerc
Tél. 01 34 83 64 00
www.lyc-bascan-rambouillet.ac-versailles.fr
Internat garçons-filles

Versailles 78008

A CFA de la Chambre de métiers et de l'artisanat des Yvelines
17 avenue du Général Mangin
Tél. 01 39 55 15 23
www.cfa-cmy.fr

91 Essonne**Brunoy 91800**

A Lycée polyvalent Saint-Pierre
Lycée des métiers de l'hôtellerie, de la restauration et du tourisme
70 rue de Montgeron
Tél. 01 60 47 99 99
www.saint-pierre91.org
avec le CFA régional multiprofessionnel
CERFAL
Tél. 01 40 52 28 70

Etiolles 91450

Pb LP Château des Coudraies
Lycée des métiers de bouche et d'hôtellerie
2 boulevard Charles De Gaulle
Tél. 01 69 89 21 21
www.lp-coudraies-etiolles.ac-versailles.fr
Internat garçons-filles

Ervy 91000

A CFA Faculté des métiers de l'Essonne - site d'Ervy
3 chemin de la Grange Feu Louis
Tél. 01 60 79 74 00
www.facmetiers91.fr

Ormy-la-Rivière 91150

A CFA de la Maison Familiale Le Moulin de la Planche
45 route d'Artondu
Tél. 01 64 94 58 98
www.cfa-moulindeplanche.com
Internat garçons-filles

92 Hauts-de-Seine**Antony 92160**

Pb LP Théodore Monod
Lycée des métiers de l'hôtellerie et des services à vocation internationale
26 avenue Léon Jouhaux
Tél. 01 46 11 46 71
www.lyc-monod-antony.ac-versailles.fr/

Clichy 92110

A Lycée René Auffray
Lycée des métiers de l'hôtellerie-tourisme, de la santé et du social
23 rue Fernand Pelloutier
Tél. 01 49 68 90 00
www.lyc-auffray-clichy.ac-versailles.fr/
avec le CFA académique en mouvement
Tél. 01 41 40 07 95

Clichy 92110

Pb Lycée René Auffray
Lycée des métiers de l'hôtellerie-tourisme, de la santé et du social
23 rue Fernand Pelloutier
Tél. 01 49 68 90 00
www.lyc-auffray-clichy.ac-versailles.fr/

Meudon 92360

Pb LP Les Côtes de Villebon
Lycée des métiers de bouche, du commerce et de l'industrie
3 rue Henri Etlin
Tél. 01 46 01 55 00
www.lyc-cotesdevillebon-meudon.ac-versailles.fr

Saint-Cloud 92210

Pb Lycée Alberto Santos Dumont **P**
Lycée des métiers de la restauration et de la gestion
39 rue Pasteur
Tél. 01 41 12 02 50
www.lyc-santosdumont-st-cloud.ac-versailles.fr

Saint-Cloud 92210

A Lycée Alberto Santos Dumont
Lycée des métiers de la restauration et de la gestion
39 rue Pasteur
Tél. 01 41 12 02 50
www.lyc-santosdumont-st-cloud.ac-versailles.fr
avec le CFA TRAJECTOIRE Tél. 01 30 96 12 35

95 Val-d'Oise

Cergy 95015

A CFA Chambre de métiers et de l'artisanat du Val d'Oise - IMA Cergy
1 avenue du Parc
Tél. 01 34 35 80 36
www.ima95.fr

Eragny 95610

Pb Lycée Auguste Escoffier **P**
Lycée des métiers de la gastronomie et des techniques du froid
77 rue de Pierrelaye
Tél. 01 34 02 40 80
www.lyc-escoffier-eragny.ac-versailles.fr
Internat garçons-filles

Saint-Gratien 95210

A CFA Institut de l'hôtellerie et des arts culinaires (INHAC)
17 boulevard Pasteur
Tél. 01 34 05 17 60
www.inhac.fr

Sannois 95112

Pb Lycée d'enseignement adapté La Tour du Mail
70 chemin de la Tour du Mail
Tél. 01 39 80 01 54
www.erea-sannois.ac-versailles.fr
Internat garçons-filles

Villiers-le-Bel 95400

A CFA Chambre de métiers et de l'artisanat du Val d'Oise - IMA Villiers
43 avenue Pierre Sépard
Tél. 01 34 29 46 70
www.ima95.fr

CAP Sellerie générale

78 Yvelines

Epone 78680

A CFA des Compagnons du Devoir et du Tour de France
23 rue du professeur Émile Sergent
Tél. 01 30 95 94 04
www.compagnons-du-devoir.com/
Internat garçons-filles

CAP Serrurier métallier

91 Essonne

Brétigny-sur-Orge 91220

A CFA des métiers du bâtiment et de la construction - Brétigny-sur-Orge
5 rue de la desserte industrielle
Tél. 01 60 84 39 27
www.btcpfa-iledefrance.fr

Ollainville 91340

Pb EREA Le château du Lac
2 rue de la Roche
Tél. 01 60 83 23 63
http://ent.iledefrance.fr/portal/web/erea-ollainville
Internat garçons

92 Hauts-de-Seine

Rueil-Malmaison 92500

A BTP CFA Rueil-Malmaison
35 rue du Marquis de Coriolis
Tél. 01 47 32 02 81
www.cfa-rueil.com

95 Val-d'Oise

Ermont 95120

A BTP CFA Ermont
18 bis rue Ferdinand Buisson
Tél. 01 34 15 77 52
www.btcpfa-iledefrance.fr

Goussainville 95190

Pb Lycée Romain Rolland
Lycée des métiers de l'industrie, du commerce et des services aux entreprises
21 avenue de Montmorency
Tél. 01 39 33 95 55
www.lyc-rolland-goussainville.ac-versailles.fr

CAPA Services aux personnes et vente en espace rural

78 Yvelines

Maule 78580

Pb LP agricole Le Buat
21 rue du Buat
Tél. 01 30 90 82 10
www.lycee-lebuat.org
Internat garçons-filles

91 Essonne

Marcoussis 91460

Pb LP horticole et paysager UFA Saint-Antoine
53 avenue Massédat-Déroche
Tél. 01 69 63 35 72
http://saint-antoine.apprentis-auteuil.org
Internat garçons-filles

92 Hauts-de-Seine

Meudon 92190

Pb LP horticole UFA Saint-Philippe
1 rue du Père Brottier
Tél. 01 46 23 62 65
http://saint-philippe.apprentis-auteuil.org
Internat garçons

95 Val-d'Oise

Sannois 95110

Pb Lycée Professionnel agricole Nature et Services
Rond-point de la Tour du Mail
Tél. 01 34 11 46 60
http://saint-jean-sannois.apprentis-auteuil.org
Internat garçons-filles

CAP Services en brasserie-café

92 Hauts-de-Seine

Meudon 92360

A LP Les Côtes de Villebon
Lycée des métiers de bouche, du commerce et de l'industrie
3 rue Henri Etlin
Tél. 01 46 01 55 00
www.lyc-cotesdevillebon-meudon.ac-versailles.fr
avec le CFA académique en mouvement
Tél. 01 41 40 07 95

95 Val-d'Oise

Saint-Gratien 95210

A CFA Institut de l'hôtellerie et des arts culinaires (INHAC)
17 boulevard Pasteur
Tél. 01 34 05 17 60
www.inhac.fr

CAP Services hôteliers

91 Essonne

Etiolles 91450

Pb LP Château des Coudraies **P**
Lycée des métiers de bouche et d'hôtellerie
2 boulevard Charles De Gaulle
Tél. 01 69 89 21 21
www.lp-coudraies-etiolles.ac-versailles.fr
Internat garçons-filles

95 Val-d'Oise

Eragny 95610

Pb Lycée Auguste Escoffier **P**
Lycée des métiers de la gastronomie et des techniques du froid
77 rue de Pierrelaye
Tél. 01 34 02 40 80
www.lyc-escoffier-eragny.ac-versailles.fr
Internat garçons-filles

CAP Signalétique, enseigne et décor

78 Yvelines

Saint-Cyr-l'École 78210

Pb LP Jean Perrin **P**
Rue Lucien Sampaix
Tél. 01 30 45 10 12
www.lyc-perrin-st-cyr.ac-versailles.fr

95 Val-d'Oise

Domont 95330

Pb Lycée George Sand **P**
Avenue du lycée
Tél. 01 39 35 02 13
www.lyc-sand-domont.ac-versailles.fr

CAP Solier-moquettiste

92 Hauts-de-Seine

Rueil-Malmaison 92500

A BTP CFA Rueil-Malmaison
35 rue du Marquis de Coriolis
Tél. 01 47 32 02 81
www.cfa-rueil.com

CAP Staffeur ornemaniste

91 Essonne

Brétigny-sur-Orge 91220

A CFA des métiers du bâtiment et de la construction - Brétigny-sur-Orge
5 rue de la desserte industrielle
Tél. 01 60 84 39 27
www.btcpfa-iledefrance.fr

CAP Tailleur de pierre

78 Yvelines

Epone 78680

A CFA des Compagnons du Devoir et du Tour de France
23 rue du professeur Émile Sergent
Tél. 01 30 95 94 04
www.compagnons-du-devoir.com/
Internat garçons-filles

CAP Tapissier-tapissière d'ameublement en décor

78 Yvelines

Epone 78680

A CFA des Compagnons du Devoir et du Tour de France
23 rue du professeur Émile Sergent
Tél. 01 30 95 94 04
www.compagnons-du-devoir.com/
Internat garçons-filles

CAP Transport fluvial

78 Yvelines

Le Tremblay-sur-Mauldre 78490

A CFA de la navigation intérieure
43 rue du Général de Gaulle
Tél. 01 34 94 27 70
www.cfa-navigation.fr
Internat garçons-filles
CFA à recrutement national



www.onisep.fr/parents

onisep

UN NOUVEL ESPACE POUR LES PARENTS

L'École expliquée aux parents

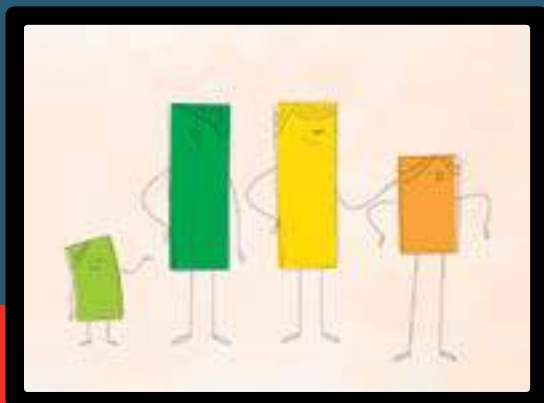

Des vidéos de 3 minutes pour appréhender le système éducatif, son organisation et ses missions.

Une rubrique « FAQ » avec 570 questions-réponses pour répondre à vos demandes sur la scolarité au collège, au lycée, dans l'enseignement supérieur, les démarches d'inscription, les procédures d'orientation...

Une rubrique « Comprendre l'École » pour accompagner la scolarité de votre enfant : les interlocuteurs des parents, les outils de suivi, des repères pour aider votre enfant à construire son projet d'orientation.

Une rubrique « Représentants de parents d'élèves » pour mieux connaître leur rôle dans l'École.



» L'école change avec le numérique «
#EcoleNumerique

Ma Voie PRO
onisep TOUT SAVOIR SUR LA VOIE PROFESSIONNELLE

Découverte ludique des métiers et des formations

Témoignages d'élèves et de professionnels

Premiers pas vers l'insertion professionnelle

www.onisep.fr/voie-pro

Les ULIS en lycée et EREA

Les unités localisées pour l'inclusion scolaire (ULIS) accueillent des élèves porteurs de handicap ou atteints de maladies invalidantes dans un collège ou un lycée. Les élèves sont intégrés, totalement ou partiellement, dans une classe en milieu ordinaire et bénéficient d'un accompagnement spécifique correspondant au niveau de scolarité mentionné dans leur projet personnalisé de scolarisation (PPS), voir page 7.



Académie de Créteil

77 Seine-et-Marne

Pb 77 Champagne-sur-Seine
Lycée polyvalent La Fayette
Pb 77 Chelles
LP Louis Lumière
Pb 77 Congis-sur-Thérouanne SEP du lycée du Gué à Tresmes
Pb 77 Coulommiers
Lycées polyvalents G. Cormier et J. Ferry
Pb 77 Dammarié-les-Lys
SEP du lycée polyvalent Frédéric Joliot-Curie
Pb 77 La Rochette
LP Benjamin Franklin
Pb 77 Meaux
LP Charles Baudelaire
Pb 77 Meaux
LP Pierre de Coubertin
Pb 77 Montereau-Fault-Yonne
SEP du lycée polyvalent Flora Tristan
Pb 77 Nemours
SEP du lycée E. Bezout
Pb 77 Noisiel
SEP du lycée Gérard de Nerval
Pb 77 Provins
SEP du lycée polyvalent les Pannevelles
Pb 77 Savigny-le-Temple
LP Antonin Carême
Pb 77 Tourman-en-Brie
SEP du lycée polyvalent Clément Ader
Pb 77 Vaux-le-Pénil
SEP du lycée Simone Signoret

93 Seine-St-Denis

Pb 93 Aubervilliers
LP Jean Pierre Timbaud
Pb 93 Bobigny
SEP du lycée André Sabatier
Pb 93 Epinay-sur-Seine
LP Louise Michel
Pb 93 Gagny
LP Jean Baptiste Clément
Pb 93 La Courneuve
LP Denis Papin
Pb 93 Le Blanc-Mesnil
SEP du lycée Jean Moulin
Pb 93 Les Pavillons-sous-Bois
LP Claude-Nicolas Ledoux
Pb 93 Montreuil
SEP du lycée des métiers de l'horticulture et du paysage
Pb 93 Neuilly-sur-Marne
SEP du lycée Nicolas Joseph Cugnot
Pb 93 Noisy-le-Sec
LP Théodore Monod
Pb 93 Rosny-sous-Bois
LP Jean Moulin
Pb 93 Saint-Denis
LP Bartholdi
Pb 93 Villepinte
LP Georges Brassens
Pr 93 Le Raincy
LP Jeanne la Lorraine
Pr 93 Saint-Denis
SEP du lycée Jean-Baptiste de la Salle

94 Val-de-Marne

Pb 94 Bonneuil-sur-Marne
Etablissement régional d'enseignement adapté Stendhal

Pb 94 Champigny-sur-Marne
SEP du lycée polyvalent Marx Dormoy

Pb 94 Chevilly-Larue
Lycée Pauline Roland
Pb 94 Gentilly
LP Val de Bièvre
Pb 94 Ivry-sur-Seine
Lycée Fernand Léger
Pb 94 Nogent-sur-Marne
LP la Source

Académie de Paris

Pb 75 Paris 3^e
LP François Truffaut
Pb 75 Paris 5^e
SEP du lycée Jacques Monod (site V. Cousin)
Pb 75 Paris 9^e
Lycée Jules Ferry
Pb 75 Paris 11^e
LP Marcel Deprez
Pb 75 Paris 14^e Paris
EREA Croce Spinelli
Pb 75 Paris 16^e
LP René Cassin
Pb 75 Paris 18^e
LP Edmond Rostand
Pb 75 Paris 19^e
SEP du lycée Diderot
Pb 75 Paris 20^e Paris
EREA Edith Piaf
Pb 75 Paris 20^e
LP Charles de Gaulle
Pr 75 Paris 6^e
Lycée privé Stanislas
Pr 75 Paris 6^e
SEP du lycée privé St-Nicolas

Pr 75 Paris 13^e
Lycée polyvalent privé Notre-Dame (Saint-Vincent-de-Paul)
Pr 75 Paris 13^e Paris
SEP du lycée polyvalent Notre-Dame (St-Vincent-de-Paul) (Annexe du 14^e)
Pr 75 Paris 16^e Paris
SEP du lycée privé Ste-Thérèse
Pr 75 Paris 18^e
SEP du lycée polyvalent St Jean de Montmartre

Académie de Versailles

78 Yvelines

Pb 78 Guyancourt
Lycée d'hôtellerie et de tourisme
Pb 78 La Celle-St-Cloud
LP Lucien René Duchesne
Pb 78 La Queue-lez-Yvelines
Lycée Jean Monnet
Pb 78 Les Mureaux
Lycée Jacques Vaucanson
Pb 78 Mantes-la-Ville
Lycée polyvalent Camille Claudel
Pb 78 Rambouillet
Lycée Louis Bascan
Pb 78 Trappes
LP Louis Blériot
Pb 78 Versailles
LP Jacques Prévert
Pb 78 Versailles
Lycée La Bruyère
Pb 78 Villiers-Saint-Frédéric
Lycée Viollet le Duc
Pr 78 Saint-Germain-

en-Laye
LP St-Thomas de Villeneuve
Pr 78 Sartrouville
Lycée Jean-Paul II

91 Essonne

Pb 91 Arpajon
LP Paul Belmondo
Pb 91 Brétigny-sur-Orge
Lycée Jean Pierre Timbaud
Pb 91 Cerny
LP Alexandre Denis
Pb 91 Draveil
LP Nadar
Pb 91 Etampes
LP Nelson Mandela
Pb 91 Evry
LP Auguste Perret
Pb 91 Evry
LP Charles Baudelaire
Pb 91 Longjumeau
Lycée des Métiers Jean Perrin
Pb 91 Massy
LP Gustave Eiffel
Pb 91 Ris-Orangis
LP Pierre Mendès France
Pb 91 Ste-Geneviève-des-Bois
Lycée Paul Langevin
Pb 91 Saint-Michel-sur-Orge
Lycée Léonard de Vinci

92 Hauts-de-Seine

Pb 92 Antony
LP Théodore Monod
Pb 92 Asnières-sur-Seine
LP de Prony
Pb 92 Montrouge
LP Jean Monnet
Pb 92 Puteaux
LP Voilain

Pb 92 Saint-Cloud
Lycée Alberto Santos Dumont
Pb 92 Sceaux
LP Florian
Pb 92 Suresnes
Lycée Louis Blériot
Pr 92 Fontenay-aux-Roses
LP Saint-François d'Assise
Pr 92 Neuilly-sur-Seine
LP Georges Guérin

95 Val-d'Oise
Pb 95 Argenteuil
Lycée Fernand et Nadia Léger
Pb 95 Chars
LP régional du Vexin
Pb 95 Corneilles-en-Parisis
LP Le Corbusier
Pb 95 Eragny
Lycée Auguste Escoffier
Pb 95 Ermont
LP Ferdinand Buisson
Pb 95 Fosses
Lycée Charles Baudelaire
Pb 95 Garges-les-Gonesse
Lycée Arthur Rimbaud
Pb 95 Saint-Ouen-l'Aumône
Lycée des métiers de l'automobile et du transport château d'Epluchés

Liste arrêtée
au
20/02/2017

Retrouvez la liste des Maisons départementales des personnes handicapées (MDPH) page 66.

Légende

Pb Établissement public **Pr** Établissement privé

Je prépare mon parcours



Dialogue avec la/le PsyEN *

d'information et d'orientation

Les **centres d'information et d'orientation (CIO)** accueillent gratuitement tout public ayant besoin d'être conseillé et accompagné sur les études et les professions, avec ou sans rendez-vous. Certains CIO informent également sur les études en Europe (**CIO relais Europe**) ou reçoivent des jeunes relevant du tribunal pour enfants (**CIO auprès du tribunal pour enfants**).

75 Paris

75 Paris 10^e

CIO Est 1 (1^{er}, 2^e, 3^e, 4^e, 10^e et 12^e arrondissements)
7-9 passage des Récollets
Tél. 01 44 62 39 61

75 Paris 13^e

CIO Sud (5^e, 6^e, 13^e et 14^e arrondissements)
2 rue Paul Bourget
Tél. 01 44 62 39 47

75 Paris 16^e

CIO Ouest (7^e, 15^e et 16^e arrondissements)
14 avenue René Boylesve
Tél. 01 44 62 35 89

75 Paris 17^e

CIO Nord (8^e, 9^e, 17^e et 18^e arrondissements)
39 rue Pierre Rebière
Tél. 01 44 62 35 82

75 Paris 19^e

CIO Est 3
(19^e arrondissement)
129 rue de Crimée
Tél. 01 44 62 39 80

75 Paris 20^e

CIO Est 2
(11^e et 20^e arrondissements)
153 avenue Gambetta
Tél. 01 44 62 39 77

> CIO spécialisés

75 Paris 10^e

CIO auprès du Tribunal pour enfants
7-9 passage des Récollets
Tél. 01 44 62 39 88

75 Paris 10^e

CIO MédiaCom
32 rue de Paradis
Tél. 01 44 79 94 72

75 Paris 16^e

CIO Relais Europe
14 avenue René Boylesve
Tél. 01 44 62 35 89

77 Seine-et-Marne

77 Avon

6 rue Charles Lefebvre
Tél. 01 64 22 32 41

77 Chelles

18 rue Gustave Nast
Tél. 06 25 98 96 59 ou 06 78 17 35 52

77 Coulommiers

64 rue du Général Leclerc
Tél. 01 64 20 72 78

77 Lognes

Square Philippe Lebon
Tél. 01 64 68 24 81

77 Meaux

15 place de l'Europe
Tél. 01 60 25 44 00

77 Melun

45 avenue Thiers
Tél. 01 64 10 27 10

77 Montereau-Fault-Yonne

3 rue André Thomas
Tél. 01 82 34 00 82

77 Provins

2 rue Joly
Tél. 01 64 00 12 58

77 Roissy-en-Brie

7 avenue de la Malibrant
Tél. 01 60 29 27 16

77 Savigny-le-Temple

10 rue Marceline Leloup
Tél. 01 64 41 94 39

> CIO spécialisé

77 Avon

CIO Relais Europe
6 rue Charles Lefebvre
Tél. 01 64 22 32 41

78 Yvelines

78 Élancourt

Maison sociale des 7 Mares
Tél. 01 30 16 08 30

78 Les Mureaux

6 rue Gambetta
Tél. 01 34 74 25 36

78 Mantes-la-Jolie

60 bd du Maréchal Juin
Tél. 01 30 94 13 03

78 Poissy

5-7 rue Charles Edouard Jeanneret

78 Rambouillet

7 rue de la Louvière

Tél. 01 34 84 02 08

78 Saint-Cyr-l'École

12 bis rue Victor Hugo
Tél. 01 30 58 58 98

78 Saint-Germain-en-Laye

13 rue de Temara

78 Sartrouville

64 avenue Carnot
Tél. 01 61 04 41 60

78 Versailles

145-147 rue Yves Le Coz
Tél. 01 39 20 71 60

> CIO spécialisés

78 Saint-Germain-en-Laye

CIO Relais Europe
13 rue de Temara

78 Versailles

CIO auprès du Tribunal pour enfants
145-147 rue Yves Le Coz
Tél. 01 39 20 71 60

91 Essonne

91 Arpajon

28 rue Dauvilliers
Tél. 01 64 90 99 41

91 Brunoy

1 rue Talma
Tél. 01 60 46 07 56

91 Chilly-Mazarin

5 avenue de Carlet
Tél. 01 69 93 83 90

91 Corbeil-Essonnes

4 rue de la Triperie
Tél. 01 64 96 19 84

91 Étampes

21 promenade des Prés
Tél. 01 69 92 10 60

91 Évry

110 Agora Grand Place
Tél. 01 69 36 09 00

91 Les Ulis

Rue du Morvan
Tél. 01 69 28 59 81

91 Massy

10 avenue du Noyer Lambert
Tél. 01 69 53 68 75

91 Sainte-Geneviève-des-Bois

Rue de La Boëlle
Tél. 01 60 15 28 83

91 Savigny-sur-Orge

18 rue Charles Rossignol
Tél. 01 69 44 53 21

> CIO spécialisé

91 Chilly-Mazarin

CIO auprès du Tribunal pour enfants
5 avenue de Carlet
Tél. 01 69 93 83 90

92 Hauts-de-Seine

92 Boulogne-Billancourt

10 rue Paul-Adolphe Souriau
Tél. 01 55 20 09 30

92 Clamart

28 rue des Closiaux
Tél. 01 46 42 92 91

92 Colombes

75 avenue Henri Barbusse
Tél. 01 42 42 17 34

92 Gennevilliers

60 rue Georges Corète
Tél. 01 47 92 79 68

92 Montrouge

24 rue Arthur Auger
Tél. 01 46 57 24 75

92 Nanterre

CIO hébergé au CIO de Rueil-Malmaison
Tél. 01 47 21 47 80

92 Puteaux

2 cours du Maréchal Leclerc
Tél. 01 49 03 74 20

92 Rueil-Malmaison

101 route de l'Empereur
CIO de Nanterre :
Tél. 01 47 21 47 80
CIO de Rueil-Malmaison :
Tél. 01 47 49 43 00

> CIO spécialisés

92 Montrouge

CIO Relais Europe
24 rue Arthur Auger
Tél. 01 46 57 24 75

92 Rueil-Malmaison

CIO auprès du Tribunal pour enfants
101 route de l'Empereur
CIO de Nanterre :
Tél. 01 47 21 47 80

93 Seine-St-Denis

93 Aubervilliers

80 rue Henri Barbusse
Tél. 01 48 33 46 07

93 Aulnay-sous-Bois

14 rue du Commandant Brasseur
Tél. 01 48 19 24 50

93 Bobigny

11 rue du 8 mai 1945
Tél. 01 48 31 10 64

93 Bondy

17 rue Auguste Polissard
Tél. 01 48 47 28 85

93 Clichy-sous-Bois

1 bis boulevard Gagarine
Tél. 01 43 81 34 72

93 Drancy

21 rue de la Haute Borne
Tél. 01 48 95 21 21

93 Épinay-sur-Seine

7 bis avenue de la République
Tél. 01 42 35 40 82

93 Gagny

1 avenue Jean Jaurès
Tél. 01 43 81 38 85

93 Le Blanc-Mesnil

50 avenue de la Division Leclerc
Tél. 01 48 67 02 98

93 Montreuil

21 avenue Walwein
Tél. 01 48 57 45 86

93 Noisy-le-Grand

134 La Piazza Mont d'Est
Tél. 01 43 03 32 30

en Île-de-France

93 Noisy-le-Sec
16 rue des Carrouges
Tél. 01 48 49 85 86

93 Pantin
41 rue Delizy
Tél. 01 48 44 49 71

93 Saint-Denis
2-4 allée de Seine
Tél. 06 27 75 14 67

93 Stains
30 rue de Saalfeld
Tél. 01 48 26 34 70

93 Tremblay-en-France
38 rue Pierre de Ronsard
Tél. 01 48 60 48 12

> **CIO spécialisés**

93 Bobigny
CIO auprès du Tribunal
pour enfants
8 rue Claude Bernard
Tél. 01 43 93 73 11

93 Épinay-sur-Seine
CIO Relais Europe
7 bis avenue de la
République
Tél. 01 42 35 40 82

94 Val-de-Marne

94 Boissy-Saint-Léger
3 avenue Charles de
Gaulle
Tél. 01 45 69 65 73

94 Champigny-sur-Marne
155 avenue Roger
Salengro
Tél. 01 48 80 98 31

94 Charenton-le-Pont
131 bis rue de Paris
Tél. 01 43 68 15 79

94 Choisy-le-Roi
5 avenue de la République
Tél. 01 48 52 30 18

94 Créteil
9 rue Louis Blériot
Tél. 01 49 56 06 94

94 Ivry-sur-Seine
3 place Marcel Cachin
Tél. 01 46 72 78 20

94 L'Hay-les-Roses
2 rue de Chevilly
Tél. 01 46 64 19 12

94 Nogent-sur-Marne
124 boulevard de Stras-
bourg
Tél. 01 48 76 04 10

94 Saint-Maur-des-Fossés
72 avenue Henri Martin
Tél. 01 42 83 64 62

94 Villejuif
4 avenue Paul-Vaillant
Couturier
Tél. 01 46 77 69 33

94 Vincennes
46 avenue du Château
Tél. 01 43 28 04 73

> **CIO spécialisés**

94 Créteil
CIO auprès du Tribunal
pour enfants
9 rue Louis Blériot
Tél. 01 49 56 06 94

94 L'Hay-les-Roses
CIO Relais Europe
2 rue de Chevilly
Tél. 01 46 64 19 12

95 Val-d'Oise

95 Argenteuil
27 boulevard Jeanne d'Arc
Tél. 01 30 76 29 47

95 Cergy
1 place des Arts
Tél. 01 34 33 37 00

95 Ermont
37 bis rue Maurice
Berteaux
Tél. 01 34 15 71 60

95 Gonesse
5 avenue François
Mitterrand
Tél. 01 34 45 15 70

95 Sarcelles
2 rue Fernand Léger
Tél. 01 34 38 36 70/71 /72

> **CIO spécialisé**

95 Cergy
CIO Relais Europe
1 place des Arts
Tél. 01 34 33 37 00

Choisir la voie pro

Quel métier pour moi ?

Où préparer un CAP ?

Où s'informer ?



mon orientation
en ligne.fr

DES CONSEILLERS
EN LIGNE PAR MAIL
TCHAT ET TÉLÉPHONE

L'Onisep et ses conseillers/ères répondent à vos questions sur l'orientation, les formations et les métiers.

TÉLÉPHONE

01 7777 12 25
8h-20h
Du lundi au vendredi

TCHAT



10h - 20h
Du lundi au vendredi

MAIL

7j/7
Délai de réponse
48 h/72 h

BOITE À OUTILS

TOUTE L'INFO SUR LES MÉTIERS ET LES FORMATIONS

Groupe Scolaire Saint-Vincent-de-Paul - Lycée Notre-Dame
ÉTABLISSEMENT PRIVÉ ASSOCIÉ À L'ÉTAT PAR CONTRAT
www.gs-svp.com - 01.45.80.77.90



OBJECTIF CAP

✓ Petite Enfance
✓ Employé de Vente Spécialisé

Le CAP, formation diplômante et professionnalisante, fait la part belle au développement de compétences professionnelles par :

- les travaux pratiques encadrés par des enseignants issus du monde professionnel ;
- les périodes de formation en milieu professionnel (stages) de 12 à 16 semaines sur les 2 années.

DES MÉTHODES PÉDAGOGIQUES ADAPTÉES :

- groupes à effectif réduit pour bénéficier de l'attention de l'enseignant
- ateliers de remédiation, d'exploration, d'orientation, de préparation à la vie active... en fin de journée et choisis par les élèves en fonction de leurs besoins.
- journée de cohésion, de mises en situation pratique, journées en «tenue pro.»

DES QUESTIONS ??

CAP EMPLOYÉ DE VENTE SPÉCIALISÉ

PLACE D'ITALIE

SITE PRINCIPAL
49 rue Bobillot
Paris 13^e

CAP PETITE ENFANCE

SITE ANNEXE
18 av. Reille
Paris 14^e

GLACIÈRE
CITÉ U

Venez faire un mini-stage en CAP

Adresses utiles

Rectorats

Toutes les informations sur l'orientation et l'affectation dans les académies :

Académie de Créteil

4 rue Georges Enesco
94010 Créteil
Tél. 01 57 02 60 00
www.ac-creteil.fr/pid32901/parents.html

Académie de Paris

12 boulevard d'Indochine
75019 Paris
Tél. 01 44 62 40 40
www.ac-paris.fr/portail/jcms/p1_253220/parents/-eleves

Académie de Versailles

3 boulevard de Lesseps
78017 Versailles
Tél. 01 30 83 44 44
www.ac-versailles.fr/cid105051/l-orientation-des-eleves.html

Directions des services départementaux de l'éducation nationale

Toutes les informations sur l'organisation des établissements : la scolarité et la vie scolaire

75 Paris

12 boulevard d'Indochine
75019 Paris
Tél. 01 44 62 40 40

77 Seine-et-Marne

Cité administrative
20 quai Hippolyte Rossignol
77010 Melun
Tél. 01 64 41 27 00
www.ia77.ac-creteil.fr

78 Yvelines

19 avenue du Centre
78280 Guyancourt
Tél. 01 39 23 60 00
www.ac-versailles.fr/dsden78

91 Essonne

Boulevard de France
91012 Évry
Tél. 01 69 47 84 84
www.ac-versailles.fr/dsden91

92 Hauts-de-Seine

167-177 avenue Frédéric et Irène Joliot Curie
92013 Nanterre
Tél. 01 40 97 34 34
www.ac-versailles.fr/dsden92

93 Seine-Saint-Denis

8 rue Claude Bernard
93008 Bobigny
Tél. 01 43 93 70 50
www.dsden93.ac-creteil.fr

94 Val-de-Marne

68 avenue du Général de Gaulle
94011 Créteil
Tél. 01 45 17 60 00
www.ia94.ac-creteil.fr

95 Val-d'Oise

2A avenue des Arpents
95525 Cergy Pontoise
Tél. 01 79 81 22 22
www.ac-versailles.fr/dsden95

Réseau Cités des Métiers et des sites associés d'Ile-de-France

Espace d'information et de conseil sur les métiers et la vie professionnelle, pour tous publics.
www.reseaucitesdesmetiers.com

Cité des métiers de Paris

Parc de la Villette
75019 Paris
Tél. 01 40 05 80 00
www.cite-sciences.fr/fr/au-programme/lieux-ressources/cite-des-metiers/mode-demploi-de-la-cite-des-metiers

Place des métiers Cité des métiers de Seine-et-Marne

Campus UTEC
Boulevard Olof Palme - Emerainville
77436 Marne-la-Vallée
Tél. 01 74 60 52 60
www.laplacedesmetiers.com

Cité des métiers de Saint-Quentin-en-Yvelines

1 rue des hêtres
Zone d'activité de la Couldre
1 rue des hêtres
78190 Trappes
Tél. 01 34 82 82 61
www.citedesmetiers.sq.fr

Cité des métiers de Nanterre

2-6 bis avenue Vladimir Ilitch Lénine
92735 Nanterre
Tél. 01 47 29 07 77
www.mefnanterre.fr

Cité des métiers du Val-de-Marne

14 rue Waldeck-Rousseau
94600 Choisy-le-Roi
Tél. 01 48 92 49 00
www.citedesmetiers-valdemarne.fr

Réseau information jeunesse (Réseau IJ)

Il accueille et propose des informations sur les formations, les loisirs, la vie quotidienne, la mobilité en Europe et l'emploi. Il organise également des événements et des animations, pour tous publics.
www.cidj.com/reseau-ij/france-metro-politaine

Centre d'information et de documentation pour la jeunesse (CIDJ)

101 quai Branly
75015 Paris
Tél. 01 44 49 12 00
www.cidj.com

CIJ 77

6 bis quai de la Courtille
77000 Melun
Tél. 01 64 39 60 70
www.cij77.asso.fr

CIJ 78

Pôle Jeunesse
3 parvis des Sources
78180 Montigny-le-Bretonneux
Tél. 01 34 98 37 05
www.yij78.org

CIJ 95

1 place des arts
95000 Cergy
Tél. 01 34 41 67 67
www.cij95.asso.fr

Apprentissage

Région Île-de-France

> permanence téléphonique (n° Azur) : 0810 18 18 18
au prix d'un appel local
> site Internet :
www.iledefrance.fr/apprentissage

CFA académiques

Académie de Créteil
<http://cfaacademique.ac-creteil.fr>

Académie de Paris
www.cfa-pae.org

Académie de Versailles
www.ac-versailles.fr/pid35069/c.f.a.-academique-c.f.a.-v.3.a.html

Le Portail de l'alternance

Moteur de recherche d'offres de formation et d'emploi, informations générales sur les types de contrats, coûts, aides, etc.
www.alternance.emploi.gouv.fr

Pôle emploi : alternance
www.pole-emploi-jeune.fr

Ville de Paris

www.paris.fr/apprentissage

Portail de la Fonction publique

www.fonction-publique.gouv.fr/biep/accéder-aux-offres-dapprentissage

Chambre de commerce et d'industrie

www.cci-paris-idf.fr/formation/apprentissage-formation

Chambre de métiers et de l'artisanat

www.crma-idf.com

Chambre interdépartementale d'agriculture d'Ile-de-France

www.ile-de-france.chambagri.fr

Maisons départementales des personnes handicapées (MDPH)

75 Paris

69 rue de la Victoire
75009 Paris
Tél. 01 53 32 39 39
www.paris.fr/mdph

77 Seine-et-Marne

16 rue de l'Aluminium
77543 Savigny-le-Temple
Tél. 01 64 19 11 40
www.mdph77.fr

78 Yvelines

9 rue de la Patte d'Oie
78000 Versailles
Tél. 01 39 07 55 60
www.yvelines.fr

91 Essonne

93 rue Henri Rochefort
91000 Evry
Tél. 01 60 76 11 00
www.essonne.fr

92 Hauts-de-Seine

2 rue Rigault
92000 Nanterre
Tél. 01 41 91 92 50
www.hauts-de-seine.net

93 Seine Saint-Denis

Immeuble Erik Satie
7-11 rue Erik Satie
93000 Bobigny
Tél. 01 83 74 50 00
www.place-handicap.fr

94 Val-de-Marne

Immeuble solidarité
7-9 voie Félix Eboué
94046 Créteil
Tél. 01 43 99 79 00
www.valdemarne.fr

95 Val-d'Oise

Conseil général du Val d'Oise
2 avenue du Parc, Bâtiment H
95032 Cergy-Pontoise
Tél. 01 34 25 16 50
www.mdph.valdoise.fr



onisep.fr



INFOS NATIONALES ET REGIONALES

ORIENTATION METIERS

FORMATIONS PARENTS GUIDES

ETUDIER EN EUROPE

ETABLISSEMENTS *LYCEENS*

SALONS ETUDIANTS ETUDES

ET HANDICAP ADRESSES

COLLEGIENS *EQUIPES*

EDUCATIVES VIDEOS

SECTEURS PROFESSIONNELS

TCHATS GEOLOCALISATION

LIBRAIRIE *DATES-CLES*

TOUTE L'INFO SUR LES MÉTIERS ET LES FORMATIONS

